

Productos y aplicaciones

# SOPRA EPS

Aislamiento térmico de Poliestireno expandido (EPS).



## Índice

### Introducción

|                             |      |
|-----------------------------|------|
| Presentación <b>SOPREMA</b> | p. 3 |
| Gama <b>SOPRA EPS</b>       | p. 4 |

### Productos y aplicaciones

|   |       |
|---|-------|
| <b>SOPRA EPS / SOPRA EPS NEO</b>  | p. 5  |
| <b>SOPRA EPS SATE</b> Aislamiento térmico por el exterior                               | p. 6  |
| <b>SOPRA EPS</b> Aislamiento térmico por el interior,<br>juntas de dilatación y relleno | p. 8  |
| <b>SOPRABLOCK</b> Bloques aislantes de encofrado perdido<br>para relleno con hormigón   | p. 10 |
| <b>BOVEDILLAS</b> Aligerantes de forjado  | p. 12 |

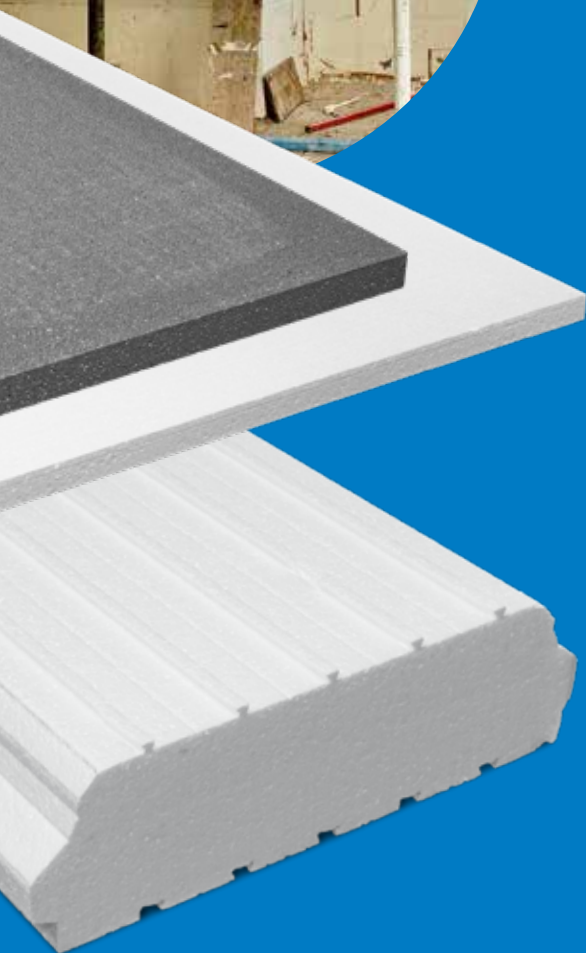

# Presentación SOPREMA



**SOPREMA**, empresa familiar desde 1908, se ha consolidado en los últimos años como una de las primeras empresas del mundo en el campo de la impermeabilización, del aislamiento térmico, la acústica y los revestimientos. El desarrollo de nuestras soluciones constructivas es fruto de una estrecha colaboración entre nuestros clientes, los departamentos comercial, prescripción y técnico, y nuestros centros de investigación y desarrollo. Nuestra oferta de productos es innovadora y está en perfecta sintonía con las exigencias del mercado y las normas en vigor. Los productos y servicios de **SOPREMA** tienen como objetivo satisfacer las más exigentes necesidades de los profesionales de la construcción, tanto en impermeabilización de cubiertas, membranas sintéticas armadas para la impermeabilización de piscinas, obra civil, aislamiento térmico y acústico, cubiertas fotovoltaicas y verdes, revestimientos y adhesivos. En **SOPREMA** trabajamos día a día con nuestros clientes para encontrar la solución adecuada para cada tipo de necesidad. **SOPREMA** es sinónimo de fuerza y solidez, de trayectoria

de éxito y de reconocimiento mundial de la calidad de nuestros productos y sistemas fiables, duraderos y eficientes. En **SOPREMA** estamos muy comprometidos con la sostenibilidad y trabajamos hacia un modelo de construcción sostenible focalizando en 2 puntos principales: la fabricación de productos energéticamente eficientes y la adopción de un modelo constructivo de ciclo de vida cerrado, circular, que permita la reutilización de los residuos constructivos. Es necesario promover una visión renovada de la construcción con prácticas más responsables y respetuosas con el medio ambiente.

# Gama SOPRA EPS



En nuestros centros de producción de EPS **somos pioneros en el desarrollo de productos aislantes de Poliestireno Expandido**. En **SOPREMA** estamos comprometidos con la sostenibilidad, por ello, nuestro centro de producción en España es el primer centro clasificado con el distintivo Eco EPS.

En **SOPREMA** apostamos por la calidad, somos miembros activos en los comités de normativas para conseguir una construcción de calidad. Nuestros productos están certificados por Aenor.

En **SOPREMA** disponemos de **SOPRA EPS** y **SOPRA EPS NEO** (grafitado). **SOPRA EPS NEO** es una

apuesta estratégica de **SOPREMA**, ya que alcanzamos hasta un 20% más de eficacia aislante con el mismo espesor con respecto a **SOPRA EPS**.

Nuestra aportación al sector de la construcción es obvia, alcanzamos altos niveles de eficiencia energética, ahorro energético y económico a través de nuestros sistemas de aislamiento térmico y nuestros bloques **SOPRABLOCK**.

Nuestra Gama de **SOPRA EPS NEO** es de última generación, permitiendo planchas de aislamiento con un menor coeficiente de conductividad térmica ( $\lambda$ ) o lo que es lo mismo, una mayor capacidad de aislamiento térmico.

Los productos de la gama **SOPRA EPS NEO** fabricados con una densidad de  $15 \text{ kg/m}^3$  alcanzan un valor de conductividad térmica  $\lambda$  de  $0,032 \text{ W/mK}$ . Para alcanzar este mismo valor con **SOPRA EPS** (blanco) habría que emplear al menos  $32 \text{ kg/m}^3$ , es decir, más del doble de material para conseguir las mismas prestaciones de aislamiento térmico.

# Productos y aplicaciones



Las planchas de SOPRA EPS son aptas para:

- Aislamiento térmico por el exterior (**SATE**).
- Aislamiento térmico por el interior, juntas de dilatación y relleno.
- Aislamiento y estructura de cimentaciones: **SOPRABLOCK**.
- Piezas aligerantes de forjado: **Bovedillas**

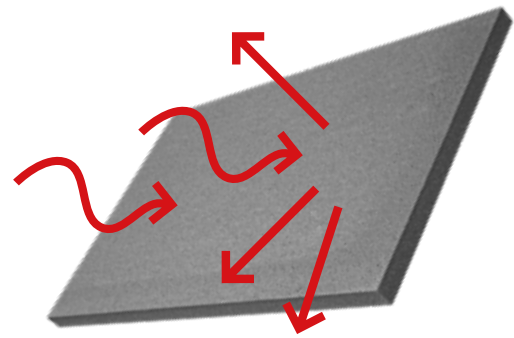

El tratamiento grafitado en su proceso de fabricación, forma micro-celdas cerradas capaces de contener aire estable en su interior por lo que confiere a **SOPRA EPS NEO** una alta capacidad de aislamiento térmico.

También es capaz de reflejar la radiación térmica (UV) por lo que resistente mejor la exposición del sol.



## SOPRA EPS / SOPRA EPS NEO

Coefficiente de conductividad térmica  $\lambda$  de **SOPRA EPS NEO**, en comparación con los materiales de EPS convencionales.

Conductividad térmica  $\lambda$  [W/m·K]

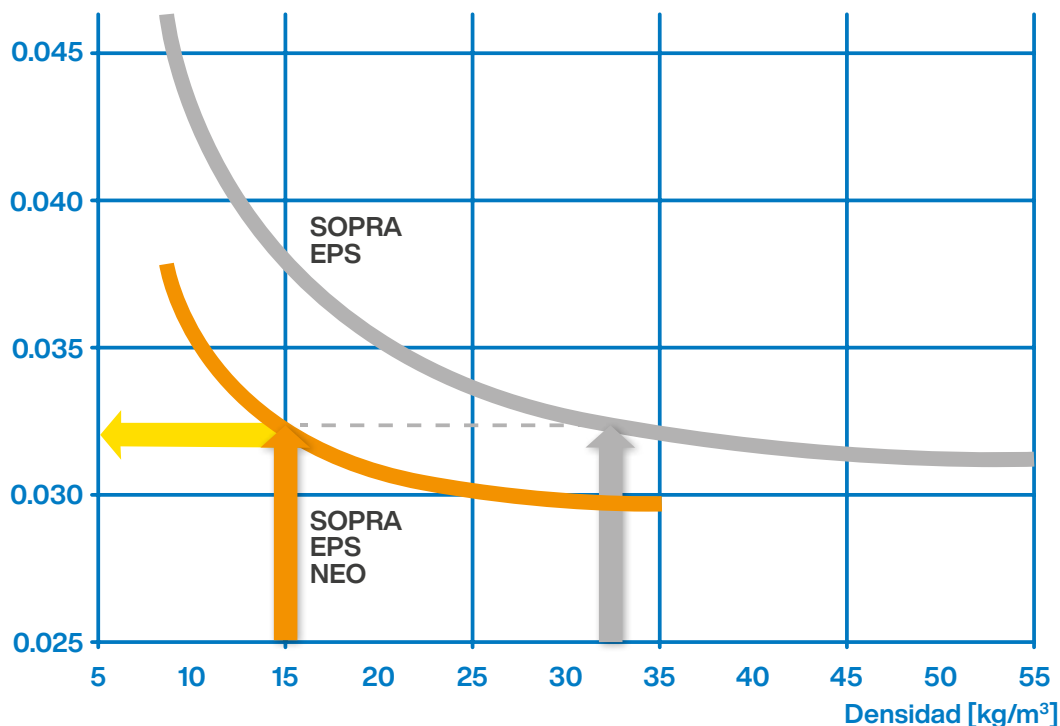

# SOPRA EPS SATE

Sistema de aislamiento térmico por el exterior



## Descripción

Sistema de aislamiento térmico por el exterior. El **SATE** es un sistema multicapa que se aplica por la parte exterior de la vivienda mediante paneles de aislamiento térmico **SOPRA EPS** revestidos posteriormente con acabados decorativos de la fachada, con una gran variedad de texturas y colores a elegir.

Disponemos de paneles de EPS específicos para el sistema **SATE** (Aislamiento térmico por el exterior de fachada), con los correspondientes certificados de conformidad de producto para la aplicación en dicho sistema, emitidos por AENOR, conforme a la especificación técnica del reglamento particular 20.17 bajo la norma UNE-EN 13163. Además, los productos poseen la marca N.

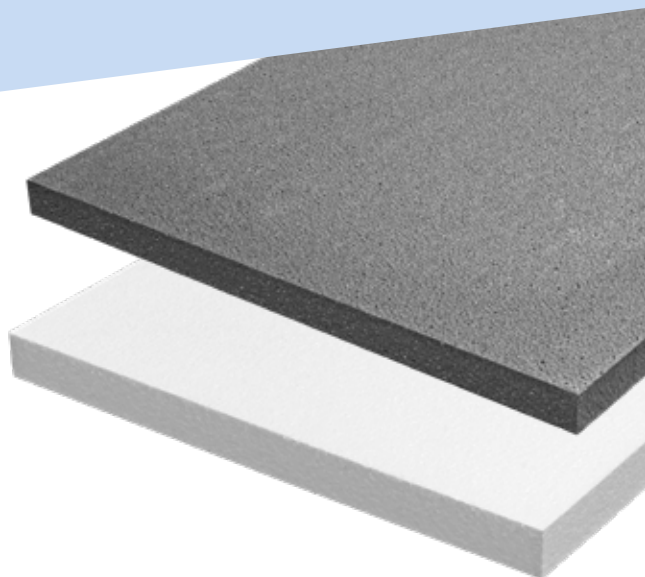

## Especificaciones

Las especificaciones según la norma, que poseen nuestros paneles son :

- **SOPRA EPS 75**  
 $\lambda = 0,037 \text{ W/mK}$
- **SOPRA EPS NEO**  
 $\lambda = 0,032 \text{ W/mK}$



## Tabla de productos

| Código | Clase Lógica | Producto                             | Dimensiones mm | Espesor mm | Resistencia térmica m <sup>2</sup> K/W | Unidad / paquete | Paquete / palet | m <sup>2</sup> / palet | m <sup>2</sup> / paquete |
|--------|--------------|--------------------------------------|----------------|------------|--|------------------|-----------------|------------------------|--------------------------|
| 254466 | B            | <b>SOPRA EPS SATE 75</b><br>(Blanco) | 1.000 x 500    | 40         | 1,05                                   | 30 planchas      | 4               | 60                     | 15                       |
| 254467 | B            |                                      |                | 60         | 1,60                                   | 20 planchas      | 4               | 40                     | 10                       |
| 254468 | B            |                                      |                | 80         | 2,15                                   | 14 planchas      | 4               | 28                     | 7                        |
| 254469 | B            |                                      |                | 100        | 2,70                                   | 12 planchas      | 4               | 24                     | 6                        |
| 254470 | B            |                                      |                | 120        | 3,20                                   | 10 planchas      | 4               | 20                     | 5                        |

| Código | Clase Lógica | Producto                               | Dimensiones mm | Espesor mm | Resistencia térmica m <sup>2</sup> K/W | Unidad / paquete | Paquete / palet | m <sup>2</sup> / palet | m <sup>2</sup> / paquete |
|--------|--------------|--|----------------|------------|--|------------------|-----------------|------------------------|--------------------------|
| 254471 | B            | <b>SOPRA EPS SATE NEO</b><br>(Grafito) | 1.000 x 500    | 40         | 1,25                                   | 30 planchas      | 4               | 60                     | 15                       |
| 254472 | B            |  |                | 60         | 1,85                                   | 20 planchas      | 4               | 40                     | 10                       |
| 254473 | B            |  |                | 80         | 2,50                                   | 14 planchas      | 4               | 28                     | 7                        |
| 254474 | B            |  |                | 100        | 3,10                                   | 12 planchas      | 4               | 24                     | 6                        |
| 254475 | B            |  |                | 120        | 3,75                                   | 10 planchas      | 4               | 20                     | 5                        |

Dimensión del paquete para espesor 80 mm: 1.000 x 1.000 x 560 mm

Dimensión del paquete para resto de espesores: 1.000 x 1.000 x 600 mm

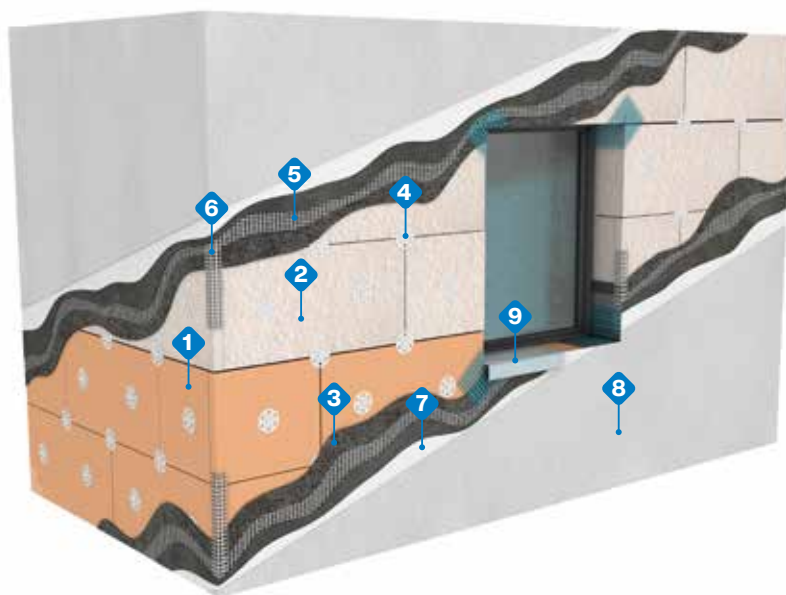

- 1** SOPRA XPS CB
- 2** SOPRA EPS SATE
- 3** GECOL TERM
- 4** GECOL Taco de fijación
- 5** GECOL Malla
- 6** GECOL Cantonera PVC oculto
- 7** GECOL Revestrcril Fondo
- 8** GECOL Revestrcril
- 9** Vierteaguas



## Características técnicas

|   | Propiedad  | Norma      | Clase     | SOPRA EPS SATE 75 | SOPRA EPS SATE NEO | Unidad    |
|---|--|------------|-----------|-------------------|--------------------|-----------|
| <b>Requisitos mínimos establecidos en AENOR - Ley Europea</b> | Resistencia térmica  | EN 12667   | Rd        | 1,05 a 3,20       | 1,25 a 3,75        | m²K/W     |
|   | Conductividad térmica  | EN 12667   | λd, 10°C  | 0,037             | 0,032              | W/mK      |
|   | Longitud   | EN 822     | L(2)      | 1000 ±1           | 1000 ±1            | mm        |
|   | Anchura  | EN 822     | W(2)      | 500 ±1            | 500 ±1             | mm        |
|   | Espesor  | EN 823     | T(1)      | 20 - 120 ± 1      | 20 - 120 ± 1       | mm        |
|   | Rectangularidad  | EN 824     | S(2)      | ±2                | ±2                 | mm / m    |
|   | Planeidad  | EN 825     | P(5)      | ±2                | ±2                 | mm        |
|   | Estabilidad normal en condiciones normales de laboratorio                  | EN 1603    | DS(N)2    | ± 0,1             | ± 0,2              | % volumen |
|   | Estabilidad en condiciones específicas de humedad y temperatura 48h, 70 °C | EN 1604    | DS(70,-)2 | ± 0,2             | ± 0,2              | % volumen |
|   | Resistencia a la tracción perpendicular de las caras                       | EN 1607    | TR 100    | 170               | 170                | Kpa       |
|   | Resistencia a la difusión del vapor de agua μ                              | EN 12086   | -         | 20 - 40           | 30 - 70            | μ         |
|   | Reacción al fuego  | EN 13501-1 | -         | E                 | E                  | Euroclase |
| <b>Requisitos adicionales</b>                                 | Determinación del comportamiento cortante                                  | EN 12090   | SS 50     | 68                | 68                 | Kpa       |
|   | Módulo cortante  | EN 12090   | GM 1000   | 1100              | 1100               | Kpa       |
|   | Resistencia a la flexión   | EN 12089   | BS125     | 200               | 136                | Kpa       |
|   | Resistencia a la compresión  | EN 826     | CS(10)70  | -                 | 73                 | Kpa       |
| EN 826  |  | CS(10)80   | 92        | -                 | Kpa                |           |

# SOPRA EPS / SOPRA EPS NEO

Aislamiento térmico por el interior,  
juntas de dilatación y relleno

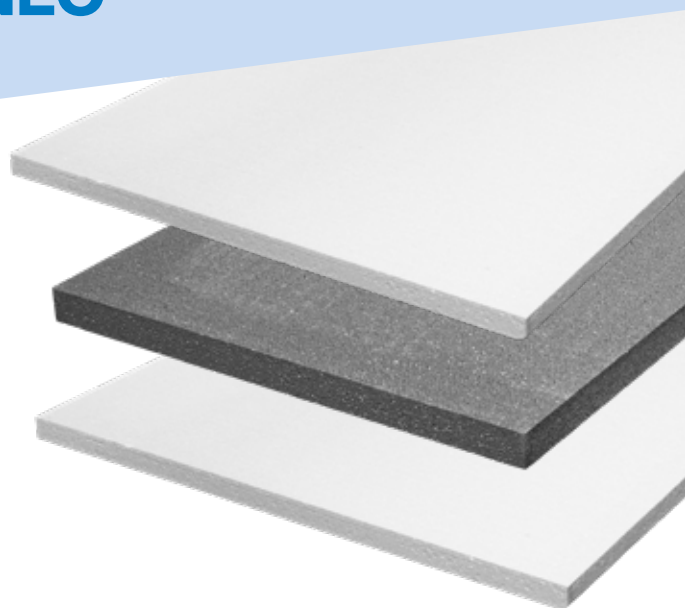

## Ventajas producto



**Resistencias mecánicas**  
de 65 a 100 kPa.



**Insensibilidad al agua.**



**Alto poder aislante:**  $\lambda$  de 0,032 a  
0,034 W/mK.



## Descripción

Las **planchas SOPRA EPS** suministradas para su función como material de aislamiento térmico se presentan en dimensiones estandarizadas de 2000 x 1000 mm, con espesores nominales desde 20 mm hasta 120 mm y con resistencias a la compresión de 70 y 100 Kpa. Las **planchas de SOPRA EPS NEO** se presentan en dimensiones de 2600 x 600 mm, con espesores nominales que van de 20 a 120 mm y con una resistencia a la compresión de más de 70 Kpa.



## Aplicaciones

Las principales aplicaciones son:

- Aislamiento de muros de fachada
- Cubiertas inclinadas
- Aislamiento de suelos
- Aislamiento bajo forjado
- Paneles sándwich
- Falsos techos
- Cámaras frigoríficas
- Frío industrial
- Juntas de dilatación



## Tabla de productos

| Código | Clase Lógica | Producto                        | Dimensiones mm | Espesor mm | Resistencia térmica m <sup>2</sup> K/W | Unidad / paquete | Paquete / palet | m <sup>2</sup> / palet | m <sup>2</sup> / paquete |
|--------|--------------|---------------------------------|----------------|------------|--|------------------|-----------------|------------------------|--------------------------|
| 254433 | B            | <b>SOPRA EPS 65</b><br>(Blanco) | 2.000 x 1.000  | 20         | 0,50                                   | 30 planchas      | 4               | 240                    | 60                       |
| 254434 | B            |                                 |                | 30         | 0,75                                   | 20 planchas      | 4               | 160                    | 40                       |
| 254435 | B            |                                 |                | 40         | 1,00                                   | 15 planchas      | 4               | 120                    | 30                       |
| 254436 | B            |                                 |                | 60         | 1,50                                   | 10 planchas      | 4               | 80                     | 20                       |
| 254437 | B            |                                 |                | 80         | 2,05                                   | 7 planchas       | 4               | 56                     | 14                       |
| 254438 | B            |                                 |                | 100        | 2,55                                   | 6 planchas       | 4               | 48                     | 12                       |
| 254439 | B            |                                 |                | 120        | 3,05                                   | 5 planchas       | 4               | 40                     | 10                       |

Dimensión del paquete para espesor 80 mm: 2.000 x 1.000 x 560 mm

Dimensión del paquete para resto de espesores: 2.000 x 1.000 x 600 mm



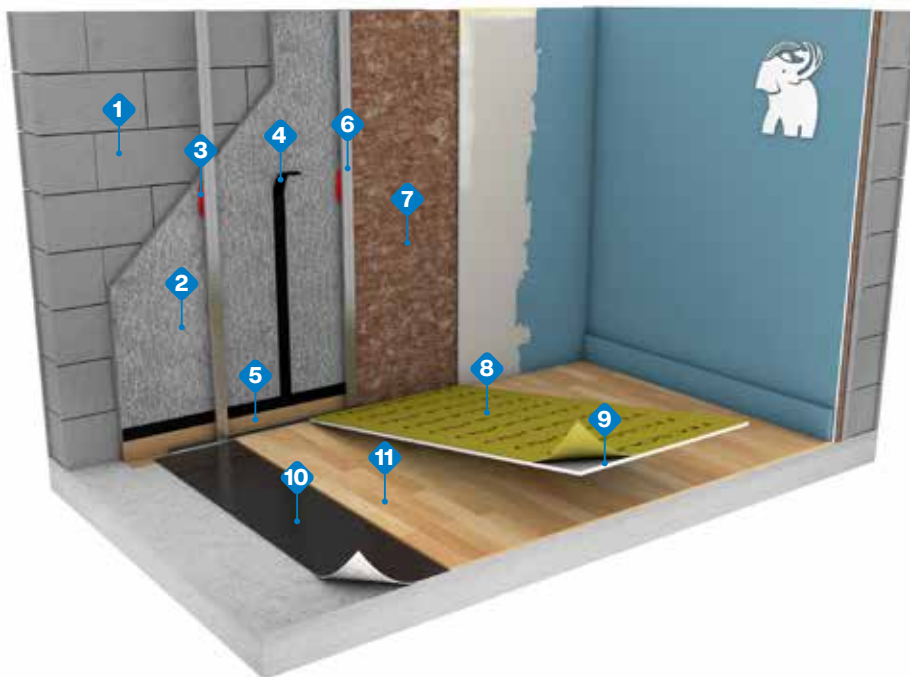

- 1** Bloque de hormigón
- 2** SOPRA EPS
- 3** EFI CLIC
- 4** Cinta autoadhesiva selladora
- 5** SOPRAVAP KRAFT
- 6** Perfil omega
- 7** Lana mineral
- 8** TECSOUND®
- 9** Placa de yeso laminado
- 10** TEFXON
- 11** Parquet madera flotante



## Tabla de productos

| Código | Clase Lógica | Producto                         | Dimensiones mm | Espesor mm | Resistencia térmica m <sup>2</sup> K/W | Unidad / paquete | Paquete / palet | m <sup>2</sup> / palet | m <sup>2</sup> / paquete |
|--------|--------------|----------------------------------|----------------|------------|--|------------------|-----------------|------------------------|--------------------------|
| 254440 | B            | <b>SOPRA EPS 100</b><br>(Blanco) | 2.000 x 1.000  | 20         | 0,55                                   | 30 planchas      | 4               | 240                    | 60                       |
| 254441 | B            |                                  |                | 30         | 0,80                                   | 20 planchas      | 4               | 160                    | 40                       |
| 254442 | B            |                                  |                | 40         | 1,10                                   | 15 planchas      | 4               | 120                    | 30                       |
| 254443 | B            |                                  |                | 60         | 1,65                                   | 10 planchas      | 4               | 80                     | 20                       |
| 254444 | B            |                                  |                | 80         | 2,20                                   | 7 planchas       | 4               | 56                     | 14                       |
| 254445 | B            |                                  |                | 100        | 2,75                                   | 6 planchas       | 4               | 48                     | 12                       |
| 254446 | B            |                                  |                | 120        | 3,30                                   | 5 planchas       | 4               | 40                     | 10                       |

Dimensión del paquete para espesor 80 mm: 2.000 x 1.000 x 560 mm

Dimensión del paquete para resto de espesores: 2.000 x 1.000 x 600 mm

**Incoterm: todos los precios de esta página son Ex-works**

| Código | Clase Lógica | Producto                             | Dimensiones mm | Espesor mm | Resistencia térmica m <sup>2</sup> K/W | Unidad / paquete | Paquete / palet | m <sup>2</sup> / palet | m <sup>2</sup> / paquete |
|--------|--------------|--------------------------------------|----------------|------------|--|------------------|-----------------|------------------------|--------------------------|
| 254447 | B            | <b>SOPRA EPS NEO 65</b><br>(Grafito) | 2.600 x 600    | 20         | 0,60                                   | 60 planchas      | 4               | 748,80                 | 93,60                    |
| 254483 | B            |                                      |                | 30         | 0,90                                   | 40 planchas      | 4               | 499,20                 | 62,40                    |
| 254449 | B            |                                      |                | 40         | 1,25                                   | 30 planchas      | 4               | 374,40                 | 46,80                    |
| 254450 | B            |                                      |                | 60         | 1,85                                   | 20 planchas      | 4               | 249,60                 | 31,20                    |
| 254451 | B            |                                      |                | 80         | 2,50                                   | 14 planchas      | 4               | 174,40                 | 21,80                    |
| 254452 | B            |                                      |                | 100        | 3,10                                   | 12 planchas      | 4               | 149,60                 | 18,70                    |
| 254453 | B            |                                      |                | 120        | 3,75                                   | 10 planchas      | 4               | 124,80                 | 15,60                    |

Dimensión del paquete para espesor 80 mm: 2.600 x 1.200 x 560 mm

Dimensión del paquete para resto de espesores: 2.600 x 1.200 x 600 mm

# SOPRABLOCK EPS / EPS NEO

Bloques aislantes de encofrado perdido para relleno con hormigón



## Ventajas producto



**SOPRABLOCK** aporta un **ahorro energético** de hasta un 70% superior a otros sistemas tradicionales y con costes inferiores.



**Fácil** instalación y puesta en obra.



**Excelentes prestaciones** térmicas y acústicas.



Compatible con cualquier terminación tanto de interior como de exterior.



## Descripción

El sistema **SOPRABLOCK** aúna en un mismo elemento la estructura de edificación, los cerramientos y el aislamiento térmico según las exigencias normativas del Código Técnico de la Edificación y, más concretamente, del documento básico relativo al Ahorro de Energía (DB-HE).

El sistema **SOPRABLOCK** consiste en un encofrado de Poliéstireno Expandido **SOPRABLOCK** en color blanco o **SOPRABLOCK NEO** en color grafito, relleno de hormigón y compuesto por una combinación de piezas moldeadas de alta densidad, de diferentes morfologías, así como de separadores de Polipropileno que los une. Este sistema constructivo, conocido internacionalmente como ICF (Insulated Concrete Forms) tiene la ventaja de que el EPS, al mantenerse en la estructura del edificio, la recubre de un excelente aislamiento térmico y acústico que favorece el ahorro energético del edificio.

El sistema **SOPRABLOCK** es rentable dada la facilidad y rapidez en la instalación, lo que significa un importante ahorro en mano de obra. Este sistema cubre con creces las necesidades de aislamiento térmico dado su altísimo grado de eficiencia energética.

**SOPRABLOCK** es un sistema eficiente en tanto que aporta un gran ahorro de energía, liberando, por tanto, muy poco CO<sub>2</sub> a la atmósfera y es ecológico, en cuanto que el EPS es reciclable y es amigable con el medioambiente. Además, el EPS mantiene las dimensiones estables hasta los 85° C, sin producirse descomposición ni formación de gases perjudiciales para la salud.



## Características técnicas

| Prestaciones térmicas                      | SOPRABLOCK (EPS Blanco)        |             |                        | SOPRABLOCK (EPS Grafitado)     |             |                        |
|--|--------------------------------|-------------|------------------------|--------------------------------|-------------|------------------------|
| Coefficiente de conductividad térmica      | $\lambda = 0,035 \text{ W/mk}$ |             |                        | $\lambda = 0,030 \text{ W/mk}$ |             |                        |
| Otras características                      | Norma                          | Nivel       | Tolerancia             | Norma                          | Nivel       | Tolerancia             |
| Resistencia a la flexión                   | EN 12089                       | BS170       | $\geq 170 \text{ Kpa}$ | EN 12089                       | BS115       | $\geq 115 \text{ Kpa}$ |
| Absorción de agua por inmersión            | EN 12087                       | WL(T)4      | $\leq 4\%$             | EN 12087                       | WL(T)4      | $\leq 4\%$             |
| Resistencia a la difusión de vapor de agua | EN 12086                       | $\mu$       | 30-70                  | EN 12086                       | $\mu$       | 30-70                  |
| Reacción al fuego                          | EN 13501-1                     | Euroclase E | Euroclase E            | EN 13501-1                     | Euroclase E | Euroclase E            |

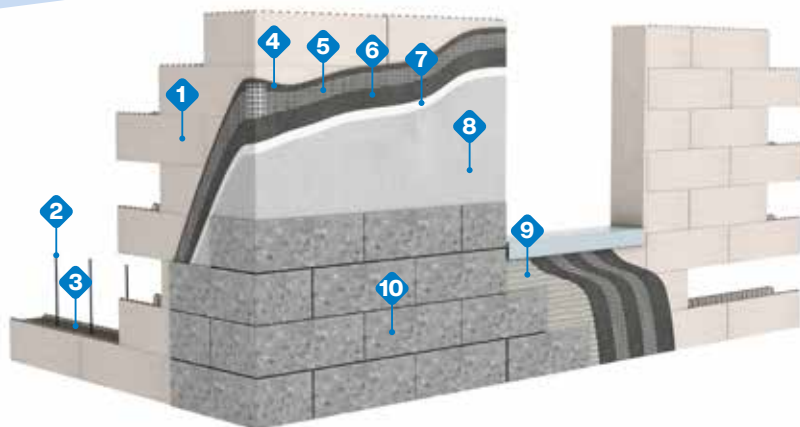

- 1 SOPRABLOCK**
- 2** Esperas acero corrugado
- 3** Hormigón
- 4 GECOL TERM**
- 5 GECOL Malla**
- 6 GECOL TERM**
- 7 GECOL Revestcrl Fondo**
- 8 GECOL Revestcrl**
- 9 G100 Flexible Premium**
- 10** Baldosa terrazo



## Puesta en obra

- 1** Sobre la cimentación perimetral, perfectamente nivelada, siempre comenzando por las esquinas alineadas perfectamente en su parte inferior con espuma de poliuretano, dejando las esperas situadas en el centro de las piezas y manteniendo los espacios libres que corresponden a puertas.
- 2** Se continuará colocando bloques perfectamente nivelados y armados vertical y horizontalmente hasta la altura del primer forjado. En las esquinas se alternarán los bloques.
- 3** El sistema de fijación de **SOPRABLOCK** se realiza mediante ángulos nivelándolos verticalmente.
- 4** En huecos de puertas y ventanas se colocarán piezas dintel y tabicas para el aseguramiento del vertido del hormigón.
- 5** Realizar un primer vertido de hormigón sobre la cimentación a la altura de la primera hilera de bloques para la sujeción de las esperas (hasta un máximo de 25 cm).
- 6** El proceso de hormigonado se realizará en altura con una primera tongada de 1 m (aproximadamente a la altura de las ventanas). El vibrado del hormigón se hará con varilla o puntero, nunca con vibrador mecánico.
- 7** Terminaremos el vertido del hormigón hasta la cara inferior del forjado.
- 8** Una vez hormigonado el forjado, la continuidad del proceso comenzará desde el principio.
- 9** El acabado, tanto por el interior como por el exterior, es compatible con cualquier tipo de terminación. Recomendamos utilizar el enfoscado con sistema **GECOLTERM SATE**.  
Otros sistemas recomendados para conseguir eficiencia energética en la edificación son la utilización de suelos radiantes y placas aligeradas en la cubierta, integrados en la misma edificación.



## Tabla de productos



VER VÍDEO  
PUESTA EN OBRA



Para facilitar la compra hemos diseñado kits con todos los componentes del sistema presentados en palets de 72 piezas dobles de muro con sus respectivos separadores de 15 cm y de 24 piezas dobles de muro esquina con sus respectivos separadores de 15 cm.

**Encofrado perdido SOPRABLOCK** Kit = 2 paredes + 8 conectores

| Código | Clase Lógica | Producto                                   | Dimensión pieza mm (ancho x alto x espesor) | Tipo    | Kit / palet | m <sup>2</sup> / palet |
|--------|--------------|--|---|---------|-------------|------------------------|
| 254477 | B            | <b>KIT SOPRABLOCK EPS</b> Muro recto       | 800 x 250 x 50                              | Blanco  | 72          | 14,40                  |
| 254478 | B            | <b>KIT SOPRABLOCK EPS NEO</b> Muro recto   |   | Grafito | 72          | 14,40                  |
| 254479 | B            | <b>KIT SOPRABLOCK EPS</b> Muro esquina     | 800 / 400 x 250 x 50                        | Blanco  | 24          | 7,20                   |
| 254480 | B            | <b>KIT SOPRABLOCK EPS NEO</b> Muro esquina |   | Grafito | 24          | 7,20                   |

Dimensión del palet 1.200 x 800 x 2.380 mm para muro recto - 1.200 x 800 x 1.930 mm para muro esquina

| Código  | Clase Lógica | Producto                         | Dimensión pieza mm (ancho x alto x espesor) | Tipo    | Unidad / palet |
|---------|--------------|----------------------------------|---|---------|----------------|
| 254464  | B            | <b>SOPRABLOCK EPS</b> Dintel     | 1.200 x 250 x 50                            | Blanco  | 24             |
| 254464N | B            | <b>SOPRABLOCK EPS</b> Dintel NEO |   | Grafito | 24             |
| 254465  | B            | <b>SOPRABLOCK EPS</b> Tabica     | 250 x 164 x 50                              | Blanco  | 192            |

# Bovedillas

Piezas aligerantes de forjados



## Ventajas producto

- +** Considerable reducción del peso propio del forjado.
- +** Facilidad y rapidez de colocación.
- +** Mejora del fraguado del hormigón.
- +** Eliminación de roturas.
- +** Aporta aislamiento térmico.
- +** Excelente relación calidad/precio.



## Descripción

Las **piezas aligerantes de forjado** tienen la función de elementos de entrevigado para la ejecución de forjados unidireccionales; ya sea con viguetas o semiviguetas prefabricadas o con nervios hormigonados in situ. Su composición maciza y compacta las dota de excelentes prestaciones para el aislamiento térmico y evita el efecto tambor de las piezas ahuecadas interiormente.

**Reglamento Particular 20.08 de conformidad con Norma UNE 53974 para forjados con bovedillas de EPS. UNE EN 13163:2012**



## Especificaciones

- Se fabrican con un ranurado inferior para mejorar la adherencia del enlucido de yeso.
- Al tratarse de un material no absorbente de agua es necesario reducir la proporción de esta en el amasado del yeso.
- Las placas aligeradas las presentamos en una densidad nominal estandarizada de 10 kg/m<sup>3</sup>.
- Disponibles en 620 x 1000 y espesores de 170, 200, 220, 250, 300 y 350 mm.



## Tabla de productos

| Código | Clase Lógica | Producto                              | Dimensiones mm    | Unidad / paquete | Paquete / palet | m <sup>2</sup> / palet | m <sup>2</sup> / paquete |
|--------|--------------|---------------------------------------|-------------------|------------------|-----------------|------------------------|--------------------------|
| 254454 | B            | SOPRA EPS<br>Pieza aligerante forjado | 620 x 1.000 x 170 | 7                | 4               | 17,36                  | 4,34                     |
| 254455 | B            |                                       | 620 x 1.000 x 200 | 6                | 4               | 14,88                  | 3,72                     |
| 254456 | B            |                                       | 620 x 1.000 x 220 | 5                | 4               | 12,40                  | 3,10                     |
| 254457 | B            |                                       | 620 x 1.000 x 250 | 4                | 4               | 9,92                   | 2,48                     |
| 254458 | B            |                                       | 620 x 1.000 x 300 | 4                | 4               | 9,92                   | 2,48                     |
| 254459 | B            |                                       | 620 x 1.000 x 350 | 3                | 4               | 9,92                   | 2,48                     |

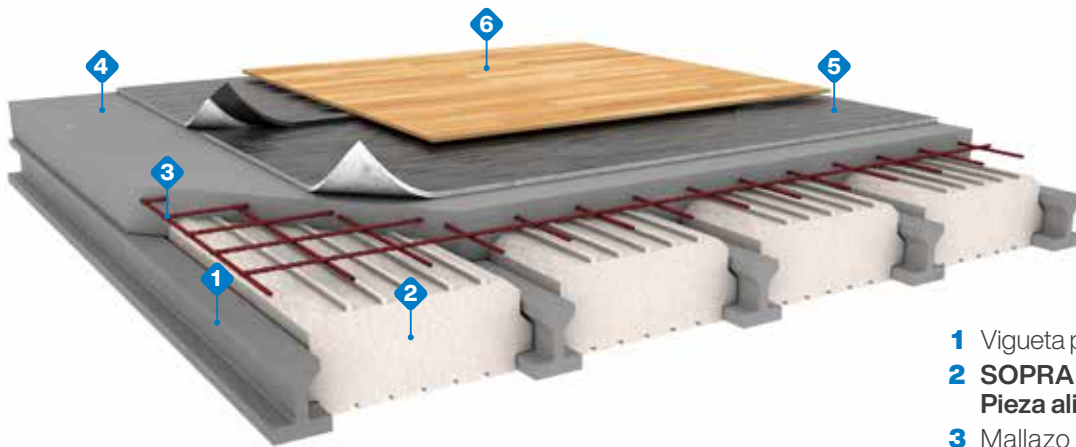

- 1** Vigueta prefabricada hormigón
- 2** SOPRA EPS  
Pieza aligerante forjado
- 3** Mallazo
- 4** Hormigón
- 5** Lámina antiimpacto TEXFON
- 6** Acabado parquet flotante







## Productos y aplicaciones SOPRA EPS

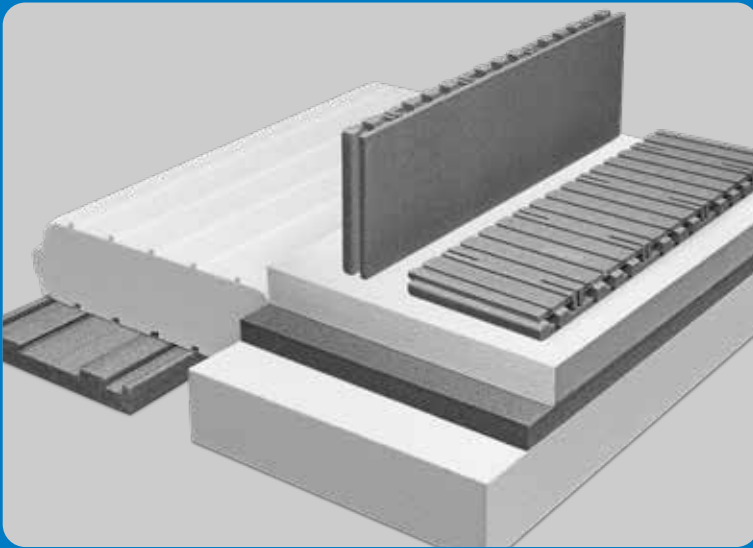

### SOPREMA a tu servicio

¿Estás buscando un interlocutor comercial?



Contacta con nuestro Servicio de Asistencia al Cliente  
**(+34) 605 449 110**

¿Tienes consultas técnicas sobre la puesta en obra de nuestros productos?



Contacta con nuestro Servicio de Atención Técnica  
**(+34) 93 635 14 08**



[info@soprema.es](mailto:info@soprema.es)

¿Quieres reunirte con nuestro equipo técnico y de prescripción para un asesoramiento personalizado?



Personal Tech-Advisor ↙  
[www.soprema.es](http://www.soprema.es)

¿Quieres estar al día de todas nuestras noticias y novedades?

