



Sistemas GECOL TERM SATE

Soluciones y productos para el aislamiento
térmico por el exterior de la fachada en obra
nueva y rehabilitación

Índice

¿Quiénes somos?

p. 3

Aislamiento térmico por el exterior

¿Qué es el SATE?

p. 4

Ventajas de instalar los Sistemas GECOL TERM SATE

p. 5

Componentes

Productos de adhesión

p. 6

Placas de aislamiento

p. 6

Armaduras, sellado y protección

p. 6

Perfiles

p. 7

Anclaje y fijación

p. 7

Accesorios y complementos

p. 7

Acabados, texturas y colores

Acabado acrílico / mineral

p. 8

Acabado cerámico

p. 9

Sistemas GECOL TERM SATE

Elementos

p. 10

Paso a paso

p. 11

SOPRAEPS SATE 75

p. 12

SOPRAEPS SATE NEO

p. 13

PAVAWALL® SMART

p. 14

SOPRAXPS CB

p. 15

Lana de roca

p. 16

Corcho

p. 17

Cerámico SOPRAEPS SATE 75

p. 20

Cerámico SOPRAEPS SATE NEO

p. 21

Cerámico BRICK SOPRAEPS SATE 75

p. 22

Cerámico BRICK SOPRAEPS SATE NEO

p. 23

Productos

p. 24

¡Formamos a los profesionales del futuro!

p. 31

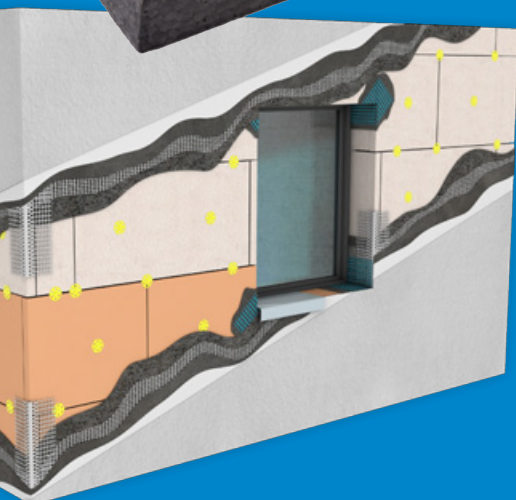
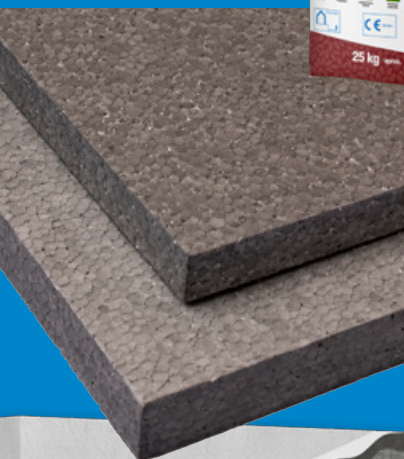

GECOL, ¿quiénes somos?



Fabricante de morteros industriales

Gecol es fabricante de morteros industriales referente en el sector de la construcción desde hace más de 40 años.

Contamos con 13 fábricas y 3 centros logísticos repartidos estratégicamente por todo el territorio nacional, para ofrecer el mejor servicio a nuestros clientes y así con ello reducir la huella de carbono en la distribución de nuestros productos.



Soluciones efectivas

En **Gecol** ofrecemos soluciones efectivas, innovadoras y de calidad en: adhesivos para la colocación y rejuntado de cerámica, morteros y revestimiento de fachada, sistemas de aislamiento térmico y acústico (SATE), morteros técnicos, impermeabilizantes y áridos.

Comprometidos con la calidad y con el riguroso cumplimiento normativo vigente, todos nuestros productos y sistemas están en posesión del marcado CE, Documentos de Idoneidad Técnica (D.I.T. / D.I.T. Plus), ETA, etc.

A lo largo de nuestra trayectoria, hemos crecido de forma controlada y con cimientos muy sólidos, hasta llegar a alcanzar una posición de privilegio en el sector y conseguir el reconocimiento por parte de nuestros clientes.



Gecol by Soprema

Gecol forma parte del **Grupo Soprema**, líder mundial especialista en impermeabilización y aislamiento.

El **Grupo Soprema** se ha desarrollado y diversificado en todo el mundo, incorporando con el paso del tiempo actividades complementarias a la de sus inicios, la impermeabilización. Como líder mundial en soluciones de impermeabilización, el grupo es un actor clave del sector de la construcción.

Grupo Soprema emplea en la actualidad a 11.235 profesionales, con una facturación de 4.84 billones de euros, 141 plantas de producción y más de 120 filiales de explotación. Además, cuenta con 23 centros de I+D y 48 centros de formación en 15 países.



Aislamiento térmico por el exterior



¿Qué es el SATE?

Los sistemas de aislamiento térmico por el exterior (SATE o ETICS en inglés), son una solución efectiva para mejorar la eficiencia energética de los edificios. Consisten en aplicar un revestimiento aislante en la parte exterior de la vivienda, creando una barrera térmica que reduce las pérdidas de calor en invierno y el ingreso de calor en verano.

El revestimiento está formado por placas de aislamiento que se adhieren a la fachada mediante el anclaje químico y mecánico, el refuerzo de puntos singulares y el revestimiento de los elementos para conseguir también una mejora estética.

Este tipo de sistema se puede instalar tanto en edificios nuevos como en renovaciones que tengan un aislamiento deficiente. Es una opción rentable y duradera que contribuye a la sostenibilidad ambiental al reducir las emisiones de CO₂. Con esta práctica, se reduce considerablemente el consumo de calefacción y aire acondicionado, manteniendo un confort continuo en la vivienda.



Ventajas de instalar los **Sistemas GECOL TERM SATE**



Aislamiento térmico

Los **Sistemas GECOL TERM SATE** reducen significativamente las pérdidas de calor o frío a través de las paredes exteriores o puentes térmicos de un edificio, lo que ayuda a mantener una temperatura interior más estable y reduce la necesidad de calefacción en invierno y de aire acondicionado en verano. Esto conduce a una reducción de la demanda energética en hasta un 70% y un ahorro significativo en la factura de la luz.



Aislamiento por el exterior y confort en el interior

Al instalarse por el exterior no se pierden metros de superficie habitable y se evitan las molestias habituales ocasionadas por la ejecución de una obra. Los **Sistemas GECOL TERM SATE** ayudan a proteger la envolvente del edificio, minimizando la aparición de grietas y fisuras que afectan directamente al interior de las viviendas y mejoran su resistencia superficial frente al impacto, abrasión y penetración.

Además, al minimizar las fluctuaciones de temperatura en el interior de un edificio, los **Sistemas GECOL TERM SATE** proporcionan un ambiente interior más confortable durante todo el año, independientemente de las condiciones climáticas exteriores.



Reducción de condensación y humedad

Los **Sistemas GECOL TERM SATE** protegen y alargan la vida de la estructura del edificio y mejoran su permeabilidad de acuerdo con DB- HS1, con lo que se consigue una reducción de los puentes térmicos. Al evitarse condensaciones disminuye el riesgo de crecimiento de posibles mohos y microorganismos y mejora la calidad del aire interior.



Revalorización del edificio

La mejora de la eficiencia energética y el confort interior que proporcionan los **Sistemas GECOL TERM SATE** pueden aumentar el valor percibido de una propiedad, lo que puede traducirse en un mayor precio de venta o alquiler.



Mejora estética

Los **Sistemas GECOL TERM SATE** pueden mejorar la apariencia estética de un edificio al proporcionar una superficie uniforme y libre de defectos. El inmueble cobra una nueva vida, ya que existen múltiples posibilidades en cuanto a diseño, colores o texturas.

En **Gecol** ofrecemos una amplia variedad de acabados acrílicos y minerales para adaptarnos a las necesidades de cada cliente.



Aislamiento garantizado

Todos los componentes de los **Sistemas GECOL TERM SATE** están certificados por **Gecol**, asegurando por tanto la máxima calidad. Los Sistemas disponen de un Documento de Idoneidad Técnica Europea (ETA) concedido por el IETcc., cumpliendo con los requerimientos del marco normativo según la EAD 040083-00-0404.



Aislamiento acústico

Además de su función principal de aislamiento térmico, los **Sistemas GECOL TERM SATE** también mejoran el confort acústico de la vivienda, puesto que reducen la transmisión de ruido desde el exterior hacia el interior del edificio.

Componentes

Productos de adhesión



GECOL EcoTerm

Mortero respetuoso con el medio ambiente gracias a su base cal, apto para la colocación y protección de paneles aislantes del Sistema GECOL TERM SATE.

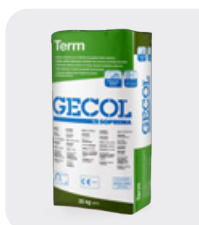

GECOL Term

Mortero adhesivo, fibrorreforzado, impermeabilizante, especialmente diseñado para el anclaje químico de los paneles de aislamiento del Sistema GECOL TERM SATE sobre el cerramiento del edificio.



GECOL Term acrílico

Mortero adhesivo acrílico flexible, libre de cemento, diseñado para la colocación y capa de refuerzo de paneles aislantes de los Sistemas GECOL TERM SATE.



Alsan Foam SOPRAEPS/XPS

Espuma adhesiva monocomponente, lista al uso con baja expansión desarrollada para unir paneles de EPS, XPS y placas de PU.



Placas de aislamiento



SOPRAEPS SATE 75

Placas aislantes de poliestireno expandido.



SOPRAEPS SATE NEO

Placas aislantes de poliestireno expandido con grafito.



SOPRAXPS CB

Panel rígido de poliestireno extruido.



PAVAWALL® SMART

Paneles de fibra de madera de elevada calidad.



GECOL Lana de roca

Paneles de lana de roca.



GECOL Corcho

Planchas de corcho.

Armaduras, sellado y protección



GECOL Malla 160

Malla de fibra de vidrio, resistente a los álcalis.



GECOL Malla 330 anti-vandánica

Malla para refuerzo en las zonas más proclives a golpes.

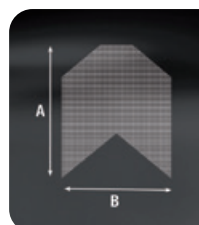

GECOL Refuerzo esquina 160

Para el armado de sistemas SATE y revocos interiores o exteriores.

Perfiles

Nuestra amplia gama de perfiles especialmente indicados para los **Sistemas GECOL TERM SATE** ofrece soluciones versátiles y de alta calidad para adaptarse a diversas necesidades arquitectónicas como perfiles de arranque, de goterón, cierre lateral o de coronación:

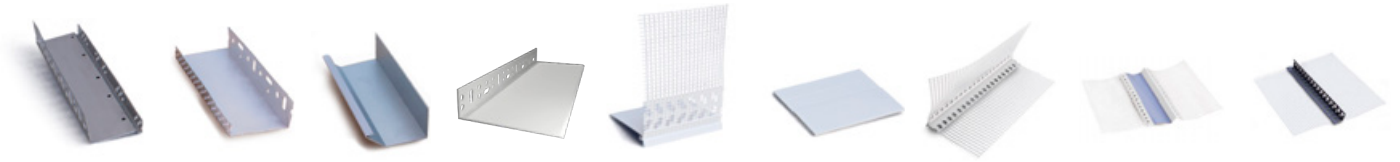

Anclaje y fijación

Los tacos de anclaje ofrecen la solución perfecta para la instalación eficaz y segura de los **Sistemas GECOL TERM SATE**, brindando estabilidad y resistencia a tu proyecto:



Accesorios y complementos

Descubre nuestra gama completa de accesorios y complementos para los **Sistemas GECOL TERM SATE** como distanciadores, niveladores, máquinas de corte y kits de colocación:



Acabados, Texturas y colores

Acabado acrílico / mineral

Ofrecemos soluciones acrílicas y minerales diseñadas para la decoración, renovación e impermeabilización de las fachadas realizadas con los Sistemas GECOL TERM SATE. Contamos con una amplia variedad de colores y texturas que permiten una mayor flexibilidad en términos de diseño.



GECOL Revestril

Revestimiento plástico, acrílico y mineral, en dispersión acuosa y coloreado en masa.



GECOL Revestril siloxánico

Revestimiento plástico acrílico mineral con aditivos siloxánicos que le confieren una gran repelencia al agua y una elevada permeabilidad al vapor de agua.



GECOL Cril elastic

Pintura plástica elástica para la decoración, renovación e impermeabilización de fachadas.



GECOL Revestril fotocatalítico

Revestimiento al silicato impermeable para el acabado y decoración de fachadas, elimina los compuestos contaminantes y nocivos que se encuentran en el ambiente.



GECOL Revestril elastic

Revestimiento plástico acrílico mineral, de elevada flexibilidad, en dispersión acuosa y coloreado en masa.



GECOL Monocapa premium

Mortero monocapa aligerado para el revestimiento, decoración y renovación de fachadas. Proyectable con máquina.



TEXTURAS

Gama Gecol Revestril

Liso

Fratasado

Rayado

Gama Gecol Cril

Liso

Gama Gecol Monocapa Premium

Liso / Fratasado

Raspado premium

Texturado

Gota

Gota chafada

COLORES

01 Blanco	21 Perla
02 Ceniza	22 Amarillo
03 Plomo	23 Sahara
04 Marengo	24 Ocre
05 Hueso	25 Albero
06 Piedra	26 Mostaza
07 Marfil	27 Crema
08 Beige	28 Rosa
09 Madera	29 Gamuza
10 Tostado	30 Cobre
11 Caqui	31 Teja
12 Tierra	32 Tabaco
13 Teide	33 Arena
14 Caramelo	34 Adobe
15 Kenia	35 Naranja
16 Terracota	36 Ambar
17 Fuego	37 Arcilla
18 Burdeos	38 Magma
19 Verde	39 Turquesa
20 Liquen	40 Azul

Acabados, Texturas y colores

Acabado cerámico

El principal valor añadido de los Sistemas GECOL TERM SATE Cerámico es la durabilidad. Las baldosas cerámicas no solo contribuyen a la estética, también aportan resistencia y durabilidad frente a la intemperie. En GECOL contamos con el adhesivo gel G100 Superflex y con las juntas G#color que aseguran una correcta colocación de la cerámica en la fachada.



G100 Superflex

Adhesivo-gel, monocomponente, superdeformable y de elevadas exigencias técnicas.

Clasificación C2TES2 según la normativa europea UNE EN 12004.



GECOL Hidrófugo

Hidrofugante superficial, líquido e incoloro, formulado en base a resinas de polisiloxanos en base agua.



G#color junta premium

Junta GEL, de naturaleza híbrida resina-cemento, deformable, hidrorrepelente, de fraguado rápido, desarrollada para el relleno de juntas sin merma, hasta 8 mm en todo tipo de cerámicas y material pétreo.



Alsan flex 2911 CO

Sellador y adhesivo monocomponente elástico que cura con la humedad. Es un polímero de módulo medio.



COLORES

01 Blanco	16 Gris claro
02 Cava	17 Granito
03 Nácar	18 Gris oscuro
04 Avellana	19 Cemento
05 Vainilla	20 Oliva
06 Siena	21 Acero
07 Piedra	22 Grafito
08 Turrón	23 Antracita
09 Beige	24 Negro
10 Marrón	25 Verde
11 Salmón	26 Musgo
12 Terra	27 Celeste
13 Terracota	28 Azulote
14 Chocolate	29 Amarillo
15 Wengue	30 Fresa

Sistema GECOL TERM SATE

elementos



¿Lo sabías?

Los **Sistemas GECOL TERM SATE** se basan en la combinación de un material aislante con un revestimiento decorativo para mejorar la sensación de bienestar en el interior de la vivienda.

En **Gecol** contamos con la Sopracademy para formar a los profesionales del futuro en este sector de manera teórica y práctica.

Te mostramos en la siguiente página a grandes rasgos los pasos para llevar a cabo la instalación de los Sistemas:

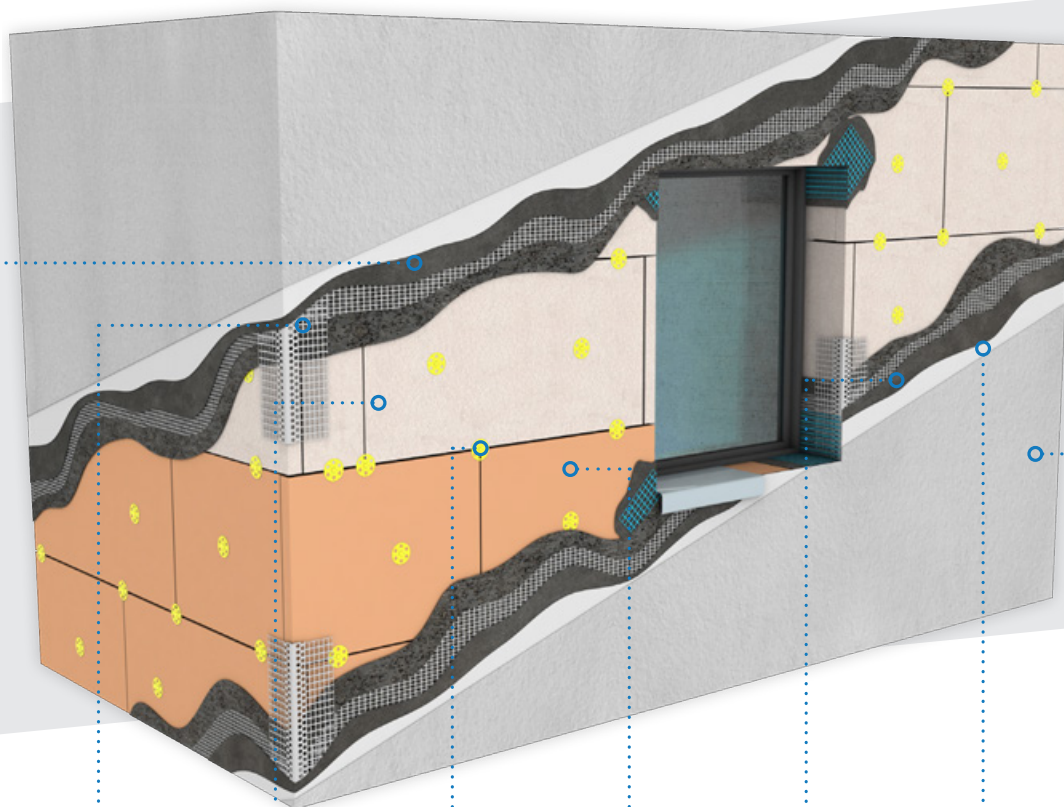

Anclaje químico con **GECOL Term**

Refuerzo de puntos singulares con **GECOL Malla**

Placas de aislamiento, en este caso, **SOPRAEPS**

Anclaje mecánico con **GECOL Taco de fijación**

Placas de aislamiento, en este caso, **SOPRAXPS**

Anclaje químico con **GECOL Term**

Regularización y coloración del fondo con **GECOL Cril fondo**

Revestimiento de la fachada con producto de la gama **GECOL Revestcrlil** o con **GECOL Monocapa premium**

Sistema GECOL TERM SATE

paso a paso

1



- Preparación e impermeabilización del soporte y zócalo

2



- Arranque del sistema

3



- Anclaje químico y montaje de los paneles aislantes

4



- Anclaje mecánico de los paneles aislantes

5



- Refuerzo de los puntos singulares

6



- Revestimiento y refuerzo de los paneles aislantes

7



- Capa de terminación

Sistema GECOL TERM SATE

SOPRAEPS SATE 75



Ventajas



+ CLASSIC

+ Sistema de alta eficiencia con un coste ajustado. Excelente relación calidad/precio.

+ Excelente aislamiento.

+ Excelente acabado estético.



Descripción

Aislamiento y renovación estética de fachada revestida con revoque cementoso sobre soporte de albañilería tradicional mediante sistema SATE con **SOPRAEPS SATE 75** y revestimiento acrílico.



Puesta en obra

- Saneamiento y limpieza del paramento a revestir.
- Adhesión de paneles de **SOPRAEPS SATE 75** con adhesivo **GECOL Term**.
- Fijación mecánica de los paneles de **SOPRAEPS SATE 75** con **GECOL Taco de fijación**.
- Refuerzo de puntos singulares con **GECOL Perfilería** y **GECOL Malla 160**.
- Revestimiento de los paneles de **SOPRAEPS SATE 75** con **GECOL Term** armada con **GECOL Malla 160**.
- Aplicación de imprimación de fondo **GECOL Cril fondo**.
- Aplicación de capa de acabado en base a revestimiento acrílico mineral **GECOL Revestcril** (consumo según textura).

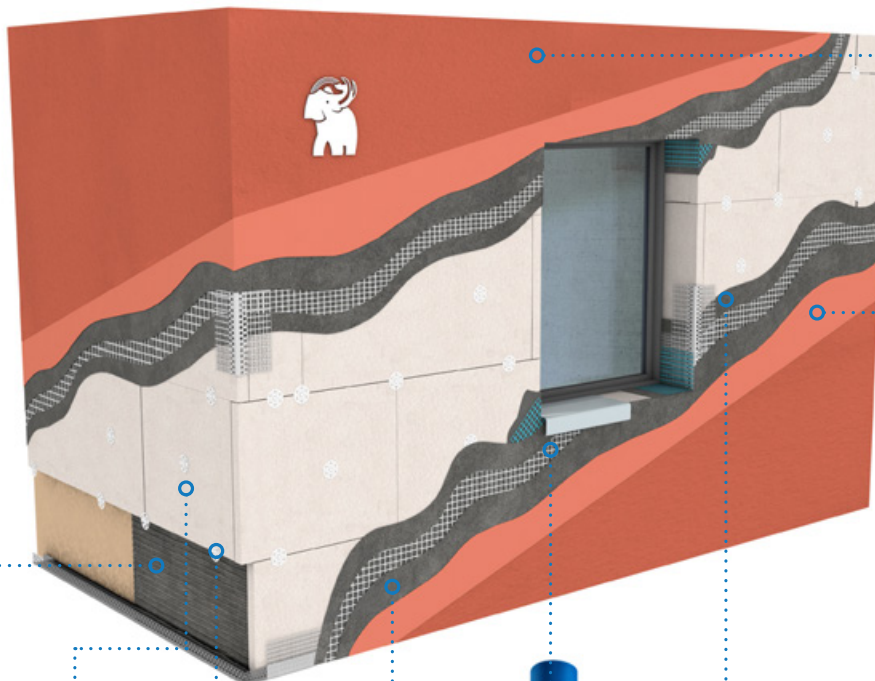

GECOL TERM

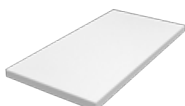

SOPRAEPS SATE 75



GECOL TACO DE FIJACIÓN



GECOL TERM



GECOL MALLA 160



GECOL TERM



GECOL CRIL FONDO



GECOL REVESTCRIL

Sistema GECOL TERM SATE

SOPRAEPS SATE NEO

Ventajas

+ PREMIUM



+ Sistema con el máximo rendimiento y mejor relación aislamiento/espesor.

+ Acabado de carácter súper-hidrofóbico totalmente impermeable que ayuda a mitigar o eliminar patologías asociadas a humedades.

+ Sistema autolimpiable de mantenimiento mínimo.



Descripción

Aislamiento y renovación estética de fachada revestida con revoque cementoso sobre soporte de albañilería tradicional mediante sistema SATE de altas prestaciones con **SOPRAEPS SATE NEO** (grafitado) y revestimiento acrílico base siloxano y carácter autolimpiable.



Puesta en obra

- Saneamiento y limpieza del paramento a revestir.
- Adhesión de paneles de **SOPRAEPS SATE NEO** con adhesivo **GECOL Term**.
- Fijación mecánica de los paneles de **SOPRAEPS SATE NEO** con **GECOL Taco de fijación 3D**.
- Refuerzo de puntos singulares con **GECOL Perfilera** y **GECOL Malla 160**.
- Revestimiento de los paneles de **SOPRAEPS SATE NEO** con **GECOL Term** armada con **GECOL Malla 160**.
- Aplicación de imprimación de fondo **GECOL Cril fondo**.
- Aplicación de capa de acabado en base a revestimiento acrílico mineral **GECOL Revestcril siloxánico** (consumo según textura).

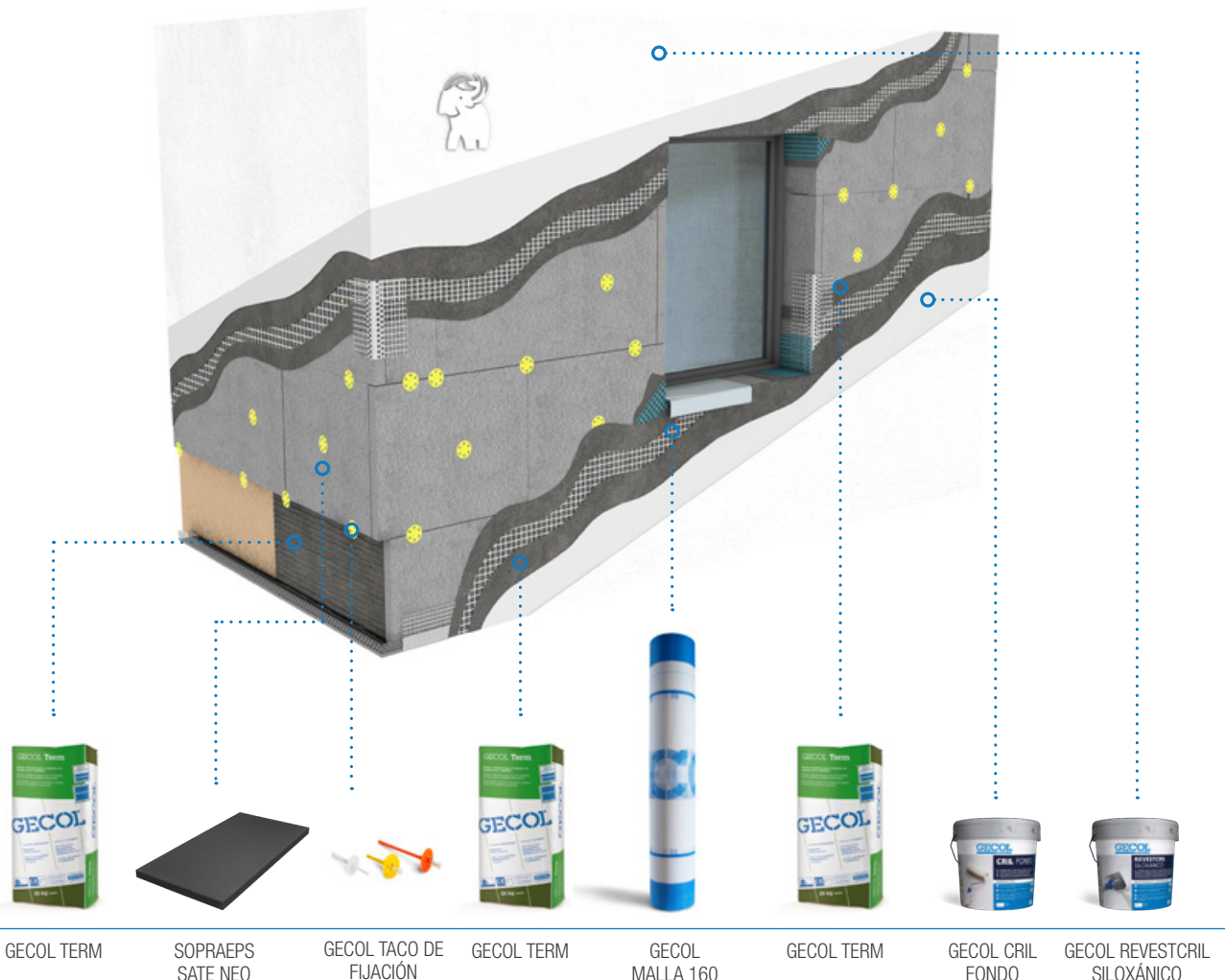

GECOL TERM

SOPRAEPS
SATE NEOGECOL TACO DE
FIJACIÓN

GECOL TERM

GECOL
MALLA 160

GECOL TERM

GECOL CRIL
FONDOGECOL REVESTCRIL
SILOXÁNICO

Sistema GECOL TERM SATE

PAVAWALL® SMART

Ventajas

+ ECO



+ Indicado para obras con exigencias ecológicas o naturales.

+ Aislamiento ecológico de altas prestaciones a base de fibras de madera natural.

+ Acabado de carácter fotocatalítico que permite la degradación de polutantes en entornos urbanos o susceptibles a contaminación.

+ Sistema autolimpiable de mantenimiento mínimo.

Descripción

Aislamiento y renovación estética de fachada revestida con revoque cementoso sobre soporte de albañilería tradicional, mediante sistema SATE ecológico y de altas prestaciones con aislamiento de fibra PAVAWALL® SMART acabado en revestimiento acrílico fotocatalítico.

Puesta en obra

- Saneamiento y limpieza del paramento a revestir.
- Adhesión de paneles de PAVAWALL® SMART con adhesivo GECOL Term.
- Fijación mecánica de los paneles de PAVAWALL® SMART con GECOL Taco de fijación 3D.
- Refuerzo de puntos singulares con GECOL Perfilería y GECOL Malla 160.
- Revestimiento de los paneles de PAVAWALL® SMART con GECOL Term armada con GECOL Malla 160.
- Aplicación de imprimación de fondo GECOL Cril fondo.
- Aplicación de capa de acabado en base a revestimiento acrílico mineral GECOL Revestcril fotocatalítico (consumo según textura).

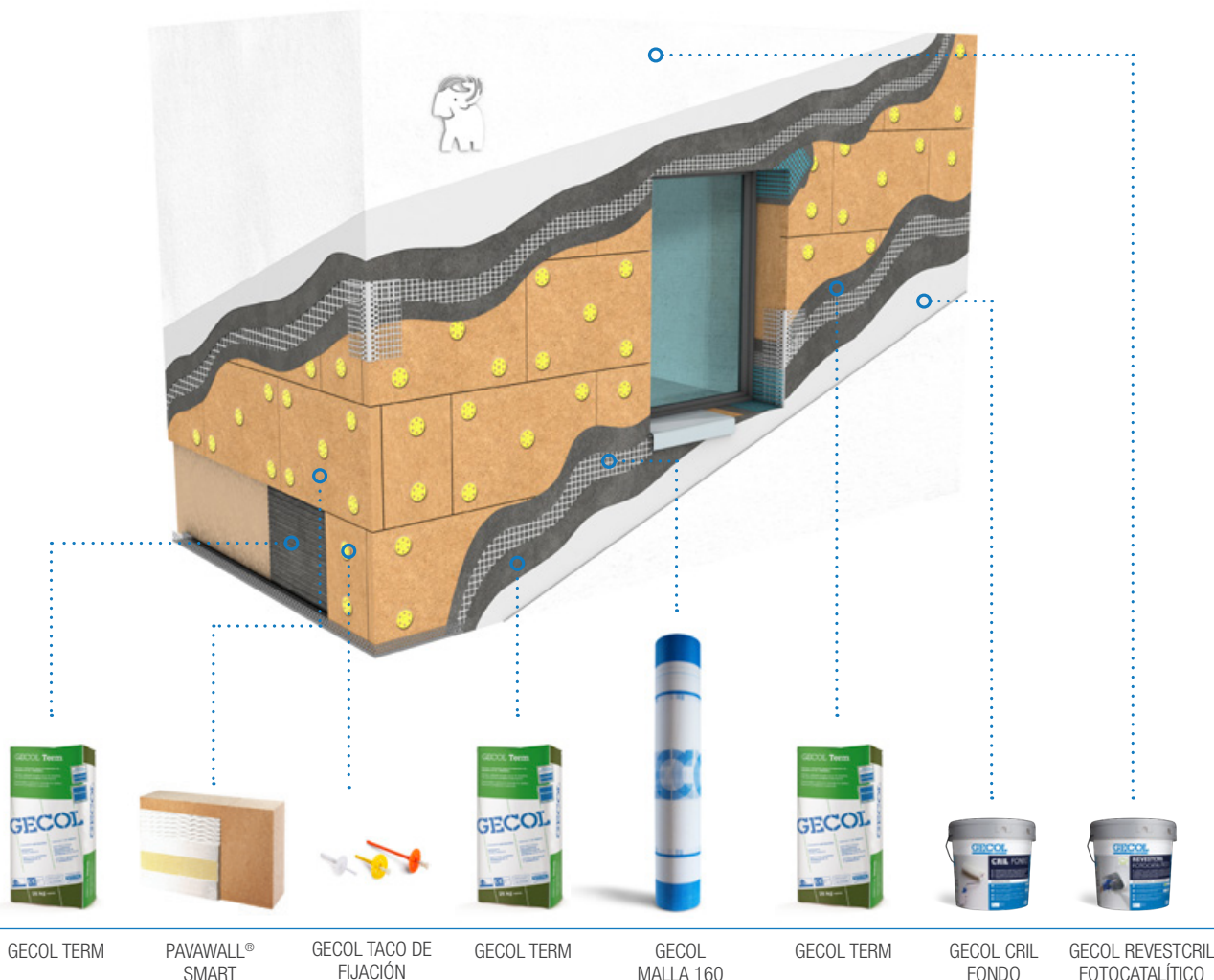

Sistema GECOL TERM SATE

SOPRAXPS CB

Ventajas

+ PREMIUM



- +** Sistema de máxima estanqueidad y resistencia a humedades.
- +** Sistema con resistencia máxima al impacto, idóneo para zonas peatonales de alto tránsito.
- +** Excelente aislamiento térmico y altísima durabilidad.



Descripción

Aislamiento y renovación estética de zócalos expuestos a alto impacto de lluvia y tránsito peatonal mediante sistema SATE de alta resistencia al impacto y a la humedad mediante aislamiento de **SOPRAXPS CB** acabado en revestimiento acrílico elástico.

Puesta en obra

- Saneamiento y limpieza del paramento a revestir.
- Impermeabilización del zócalo con gama **SOPRALASTIC / SOPRADRY**.
- Adhesión de paneles **SOPRAXPS CB** con adhesivo **GECOL Term**.
- Fijación mecánica de los paneles de **SOPRAXPS CB** con **GECOL Taco de fijación 3D**.
- Refuerzo de puntos singulares con **GECOL Perfilera** y **GECOL Malla 160**.
- Revestimiento de los paneles de **SOPRAXPS CB** con una primera mano de **GECOL Term** armada con **GECOL Malla antivandálica**.
- Revestimiento de los paneles de **SOPRAXPS CB** con una segunda mano de **GECOL Term** armada con **GECOL Malla 160**.
- Aplicación de imprimación de fondo **GECOL Cril fondo**.
- Aplicación de capa de acabado en base a revestimiento acrílico mineral **Gecol Revestcril elastic** (consumo según textura).

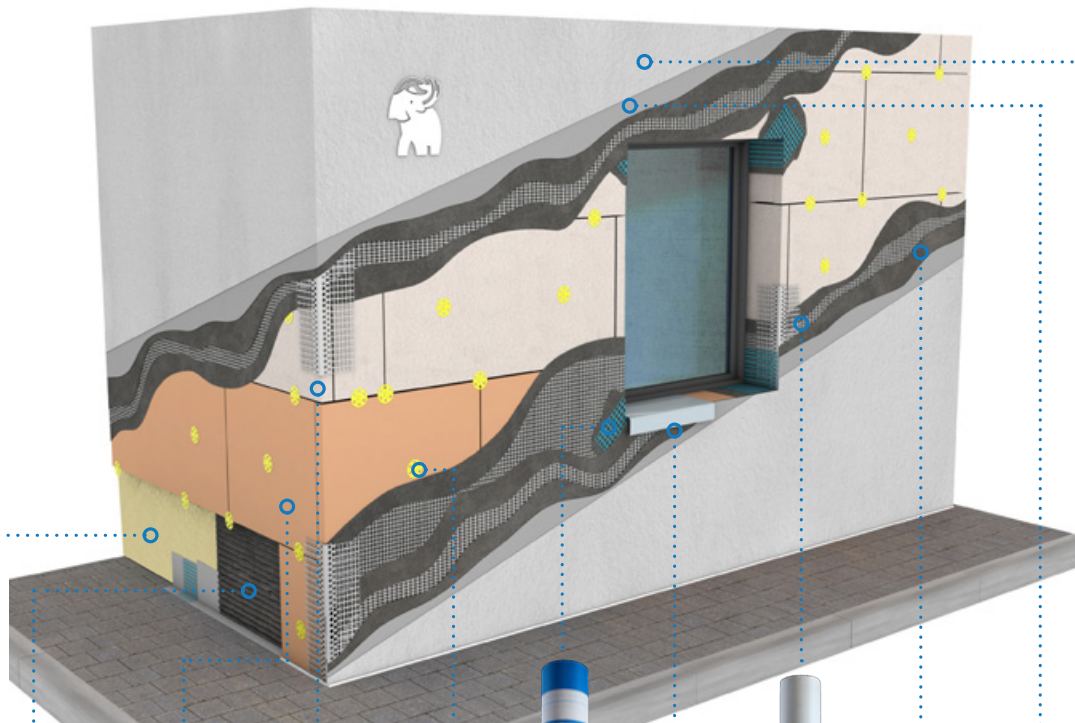

SOPRALASTIC/
SOPRADRY



GECOL TERM



SOPRA
XPS CB

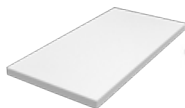

SOPRAEPS
SATE 75



GECOL TACO DE
FIJACIÓN



GECOL MALLA
MALLA 160



GECOL TERM



GECOL MALLA
ANTIVANDÁLICA



GECOL TERM



GECOL CRIL
FONDO



GECOL REVESTCRIL
ELASTIC

Sistema GECOL TERM SATE

Lana de roca

Ventajas



+ PREMIUM

+ Sistema de máxima estanqueidad y resistencia a humedades.

+ Excelente comportamiento frente al fuego.

+ Sistema con resistencia máxima al impacto, idóneo para zonas peatonales de alto tránsito.

+ Excelente aislamiento térmico y altísima durabilidad.



Descripción

Aislamiento y renovación estética de fachada revestida con revoque cementoso sobre soporte de albañilería tradicional mediante sistema SATE con **GECOL Lana de roca** y revestimiento acrílico elástico.



Puesta en obra

- Saneamiento y limpieza del paramento a revestir.
- Adhesión de paneles de **GECOL Lana de roca** con adhesivo **GECOL Term**.
- Fijación mecánica de los paneles de **GECOL Lana de roca** con **GECOL Kit de colocación**, **GECOL Arandela de PVC** y **GECOL Taco de fijación**.
- Refuerzo de puntos singulares con **GECOL Perfilera** y **GECOL Malla 160**.
- Revestimiento de los paneles de **GECOL Lana de roca** con **GECOL Term** armada con **GECOL Malla 160**.
- Aplicación de imprimación de fondo **GECOL Cril fondo**.
- Aplicación de capa de acabado en base a revestimiento acrílico mineral **GECOL Revestcril elastic** (consumo según textura).



European
Technical
Assessment
ETA-12/0408

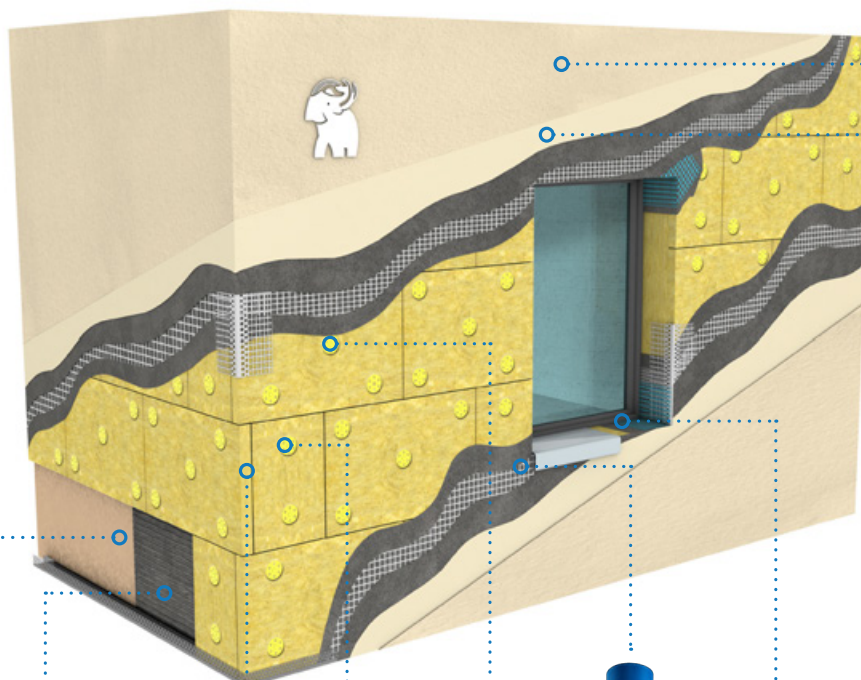

SOPRA
XPS CB



GECOL TERM



GECOL LANA DE
ROCA



GECOL
ARANDELA DE
PVC



GECOL TACO DE
FIJACIÓN



GECOL
MALLA 160



GECOL TERM



GECOL CRIL
FONDO



GECOL REVESTCRIL
ELASTIC

SISTEMA GECOL TERM SATE

Corcho

Ventajas

+ ECO



- +** Sistema de máxima estanqueidad y resistencia a humedades.
- +** Sistema con resistencia máxima al impacto, idóneo para zonas peatonales de alto tránsito.
- +** Indicado para obras con exigencias ecológicas y/o naturales.



Descripción

Aislamiento y renovación estética de fachada revestida con revoque cementoso sobre soporte de albañilería tradicional mediante sistema SATE con **GECOL Corcho** y revestimiento acrílico elástico.



Puesta en obra

- Saneamiento y limpieza del paramento a revestir.
- Adhesión de paneles de **GECOL Corcho** con adhesivo **GECOL EcoTerm**.
- Fijación mecánica de los paneles de **GECOL Corcho** con **GECOL Taco de fijación**.
- Refuerzo de puntos singulares con **GECOL Perfilera** y **GECOL Malla 160**.
- Revestimiento de los paneles de **GECOL Corcho** con **GECOL EcoTerm** armada con **GECOL Malla 160**.
- Aplicación de imprimación de fondo **GECOL Cril fondo**.
- Aplicación de capa de acabado en base a revestimiento acrílico mineral **GECOL Revestcril elastic** (consumo según textura).

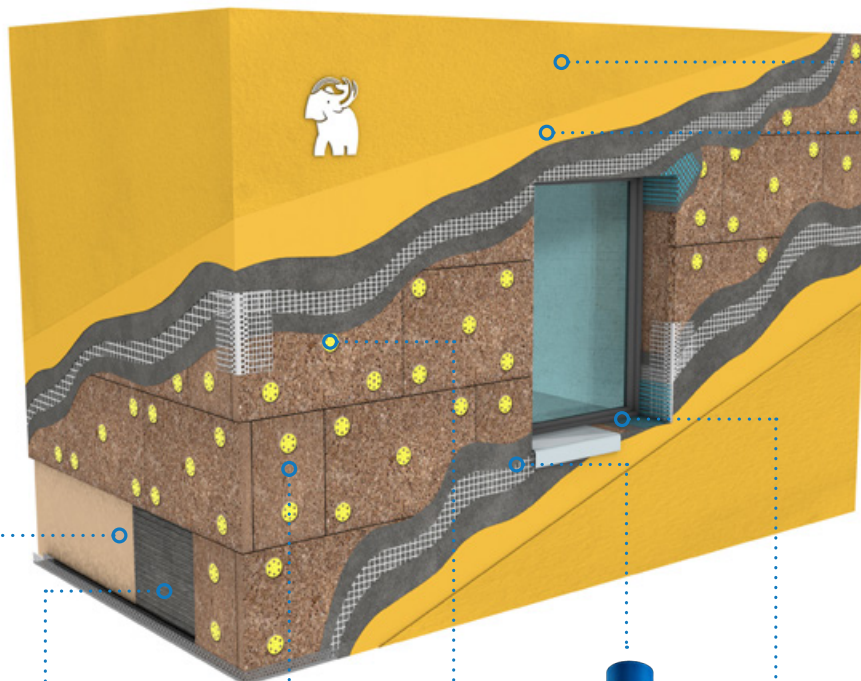

SOPRA
XPS CB



GECOL
ECOTERM



GECOL CORCHO



GECOL TACO DE
FIJACIÓN



GECOL
MALLA 160



GECOL
ECOTERM



GECOL CRIL
FONDO



GECOL REVESTCRIL
ELASTIC

Los **Sistemas GECOL TERM SATE** mejoran la eficiencia energética y aumentan la sensación de bienestar en la vivienda reduciendo la demanda energética de sistemas de calefacción o aire acondicionado.





SISTEMA GECOL TERM SATE

Cerámico SOPRAEPS SATE 75

Ventajas



+ PREMIUM

- +** Mayor resistencia al impacto
- +** Menor mantenimiento
- +** Excelente aislamiento térmico y altísima durabilidad



Descripción

Sistemas de aislamiento térmico por el exterior (SATE / ETICS) sobre paneles **SOPRAEPS SATE 75** y **SOPRAXPS CB**, acabado cerámico.

Puesta en obra

- Impermeabilización de zócalos **GAMA SOPRA**:
- Arranque del sistema y perfilaría:
 - **GECOL Perfil de arranque**
 - **GECOL Perfil de goterón suplemento de arranque**
- Colocación de los paneles aislantes **SOPRAEPS SATE 75** con **GECOL Term**
- Armado de la placa aislante con **GECOL Term**:
 - Zona zócalos **GECOL Malla 330**
 - **GECOL Malla 160**
 - **GAMA GECOL Perfilaría**
- Colocación de las fijaciones sobre **GECOL Term** sin endurecer:
 - **GECOL Taco de fijación A** (atornillado de núcleo metálico)
 - Segunda mano **GECOL Term**.
- Colocación y rejuntado del revestimiento cerámico:
 - **G100 Superflex C2 TE S2**
 - **G#color Junta premium CG2 WA**
- Ejemplo para sistemas en edificios de altura inferior a 18 metros, inclinaciones superiores a 45 ° respecto a la vertical y por empresas especializadas y cualificadas con garantía del fabricante.

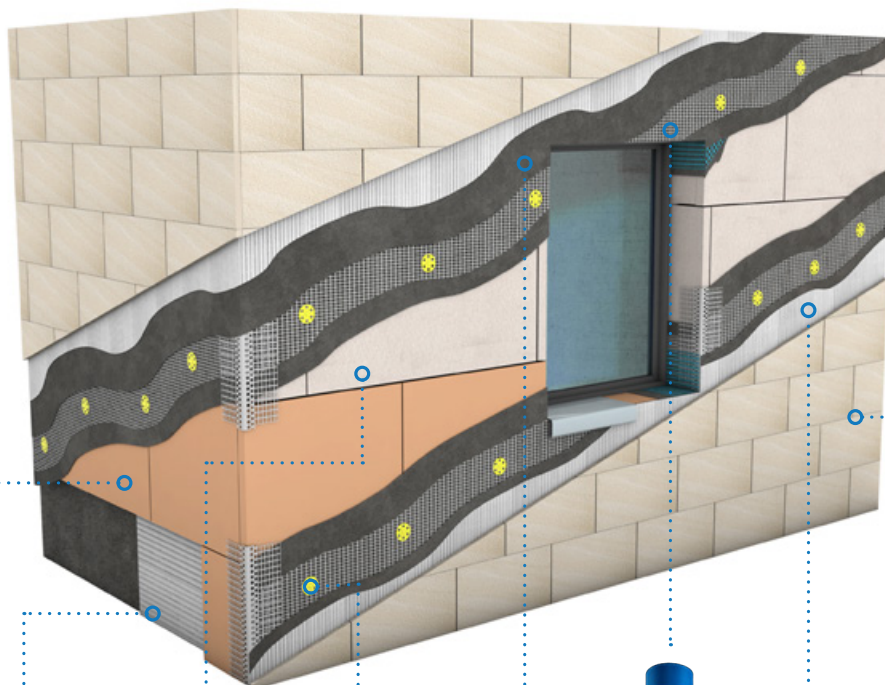

SOPRA XPS CB



GECOL TERM

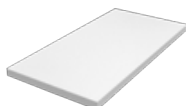

SOPRAEPS SATE 75



GECOL TACO DE FIJACIÓN A



GECOL TERM



GECOL MALLA 160



G100 SUPERFLEX



G#COLOR JUNTA PREMIUM

SISTEMA GECOL TERM SATE

Cerámico SOPRAEPS SATE NEO

Ventajas



+ PREMIUM

- +** Mayor resistencia al impacto
- +** Menor mantenimiento
- +** Excelente aislamiento térmico y altísima durabilidad



Descripción

Sistemas de aislamiento térmico por el exterior (SATE / ETICS) sobre paneles **SOPRAEPS SATE NEO** y **SOPRAXPS CB**, acabado cerámico.

Puesta en obra

- Impermeabilización de zócalos **GAMA SOPRA**:
- Arranque del sistema y perfilaría:
 - **GECOL Perfil de arranque**
 - **GECOL Perfil de goterón suplemento de arranque**
- Colocación de los paneles aislantes **SOPRAEPS Neo** con **GECOL Term**
- Armado de la placa aislante con **GECOL Term**:
 - Zona zócalos **GECOL Malla 330**
 - **GECOL Malla 160**
 - **GAMA GECOL Perfilaría**
- Colocación de las fijaciones sobre **GECOL Term** sin endurecer:
 - **GECOL Taco de fijación A** (atornillado de núcleo metálico)
 - Segunda mano **GECOL Term**.
- Colocación y rejuntado del revestimiento cerámico:
 - **G100 Superflex C2 TE S2**
 - **G#color Junta premium CG2 WA**
- Ejemplo para sistemas en edificios de altura inferior a 18 metros, inclinaciones superiores a 45 ° respecto a la vertical y por empresas especializadas y cualificadas con garantía del fabricante.

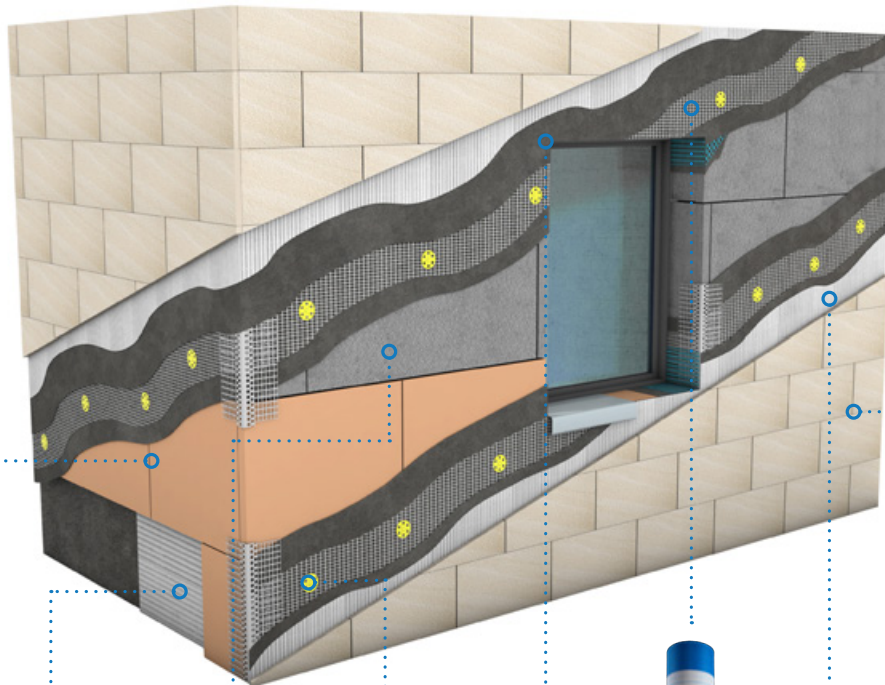

SOPRA XPS CB



GECOL TERM

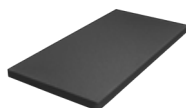

SOPRAEPS SATE NEO



GECOL TACO DE FIJACIÓN A



GECOL TERM



GECOL MALLA 160



G100 SUPERFLEX



G#COLOR JUNTA PREMIUM

SISTEMA GECOL TERM SATE

Cerámico BRICK SOPRAEPS SATE 75

Ventajas



+ PREMIUM

- +** Mayor resistencia al impacto
- +** Menor mantenimiento
- +** Excelente aislamiento térmico y altísima durabilidad



Descripción

Sistemas de aislamiento térmico por el exterior (SATE / ETICS) sobre paneles **SOPRAEPS SATE 75** y **SOPRAXPS CB**, acabado cerámico.

Puesta en obra

- Impermeabilización de zócalos **GAMA SOPRA**:
- Arranque del sistema y perfilaría:
 - **GECOL Perfil de arranque**
 - **GECOL Perfil de goterón suplemento de arranque**
- Colocación de los paneles aislantes **SOPRAEPS SATE 75** con **GECOL Term**
- Armado de la placa aislante con **GECOL Term**:
 - Zona zócalos **GECOL Malla 330**
 - **GECOL Malla 160**
 - **GAMA GECOL Perfilaría**
- Colocación de las fijaciones sobre **GECOL Term** sin endurecer:
 - **GECOL Taco de fijación A** (atornillado de núcleo metálico)
 - Segunda mano **GECOL Term**.
- Colocación y rejuntado del revestimiento cerámico:
 - **G100 Superflex C2 TE S2**
 - **G#color Junta premium CG2 WA**
- Ejemplo para sistemas en edificios de altura inferior a 18 metros, inclinaciones superiores a 45 ° respecto a la vertical y por empresas especializadas y cualificadas con garantía del fabricante.

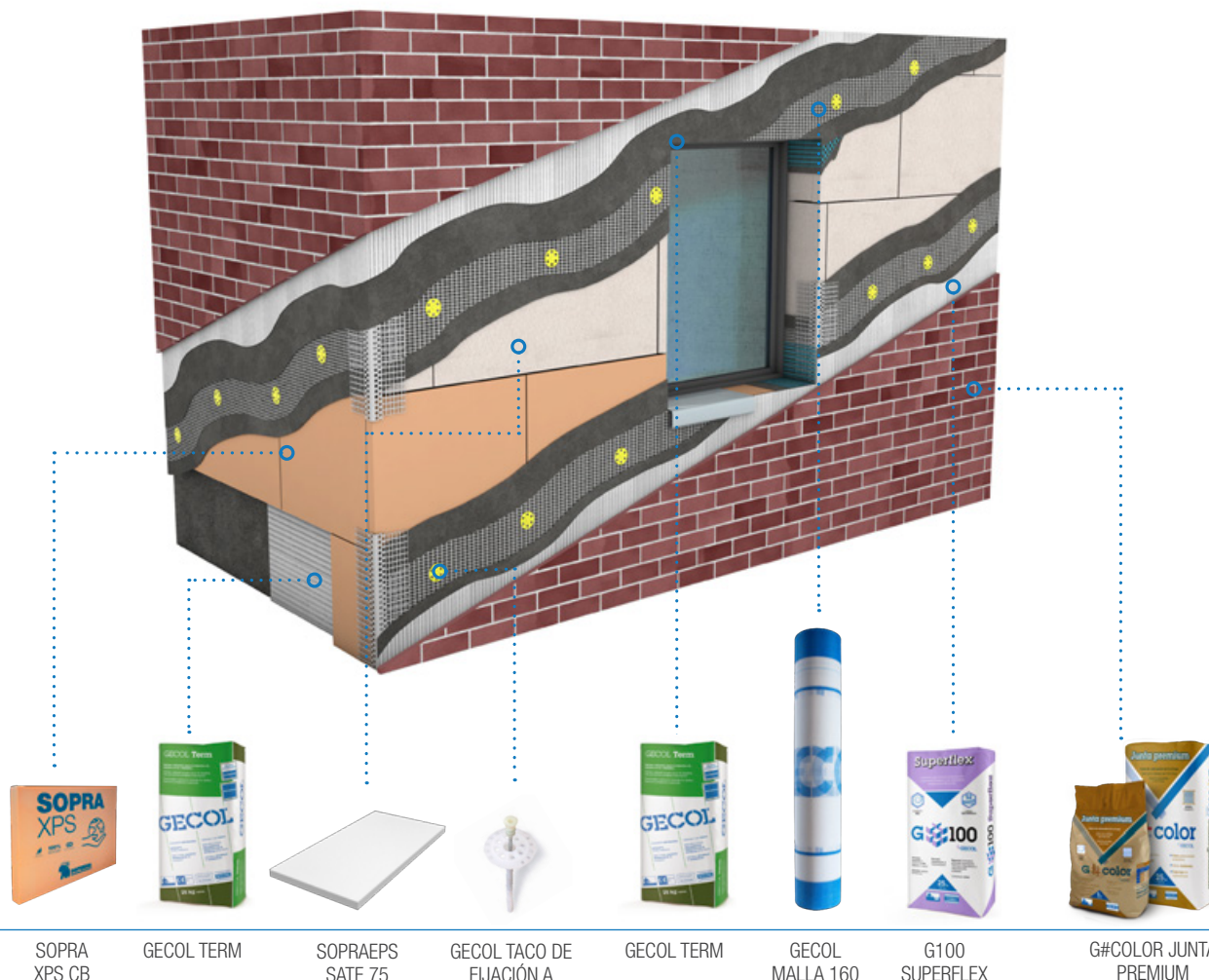

SOPRA XPS CB

GECOL TERM

SOPRAEPS SATE 75

GECOL TACO DE FIJACIÓN A

GECOL TERM

GECOL MALLA 160

G100 SUPERFLEX

G#COLOR JUNTA PREMIUM

SISTEMA GECOL TERM SATE

Cerámico BRICK SOPRAEPS SATE NEO

Ventajas



+ PREMIUM

- +** Mayor resistencia al impacto
- +** Menor mantenimiento
- +** Excelente aislamiento térmico y altísima durabilidad



Descripción

Sistemas de aislamiento térmico por el exterior (SATE / ETICS) sobre paneles **SOPRAEPS SATE NEO** y **SOPRAXPS CB**, acabado cerámico.

Puesta en obra

- Impermeabilización de zócalos **GAMA SOPRA**:
- Arranque del sistema y perfilaría:
 - **GECOL Perfil de arranque**
 - **GECOL Perfil de goterón suplemento de arranque**
- Colocación de los paneles aislantes **SOPRAEPS SATE NEO** con **GECOL Term**
- Armado de la placa aislante con **GECOL Term**:
 - Zona zócalos **GECOL Malla 330**
 - **GECOL Malla 160**
 - **GAMA GECOL Perfilaría**
- Colocación de las fijaciones sobre **GECOL Term** sin endurecer:
 - **GECOL Taco de fijación A** (atornillado de núcleo metálico)
 - Segunda mano **GECOL Term**.
- Colocación y rejuntado del revestimiento cerámico:
 - **G100 Superflex C2 TE S2**
 - **G#color Junta premium CG2 WA**
- Ejemplo para sistemas en edificios de altura inferior a 18 metros, inclinaciones superiores a 45 ° respecto a la vertical y por empresas especializadas y cualificadas con garantía del fabricante.

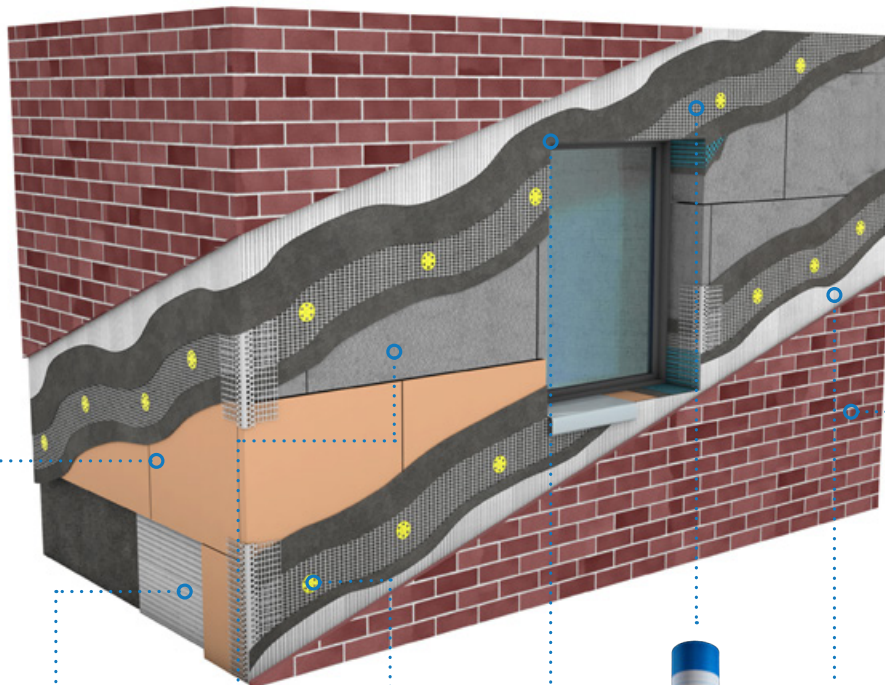

SOPRA XPS CB



GECOL TERM

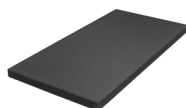

SOPRAEPS SATE NEO



GECOL TACO DE FIJACIÓN A



GECOL TERM



GECOL MALLA 160



G100 SUPERFLEX



G#COLOR JUNTA PREMIUM

Productos



Código	Clase Log.	Producto	Definición	Color	Unidad de venta	Unidad / palet	Peso / palet
268065	A	GECOL ECOTERM	Mortero adhesivo con base cal para la colocación de paneles termo aislantes	Blanco	Sacos de 25 kg	56	1400 kg
244263	A	GECOL TERM	Mortero adhesivo para la colocación de paneles termo aislantes	Gris	Sacos de 25 kg	56	1400 kg
				Blanco			
267877	A	GECOL TERM ACRILIC	Mortero adhesivo acrílico para la colocación de paneles termo aislantes	Blanco crema	Botes de 25 kg	33	825 kg
153062	A	ALSAN FOAM SOPRAEPS/XPS	Espuma adhesiva monocomponente para la unión de paneles EPS y XPS	Rosa	Cajas de 12 ud	84	907 kg

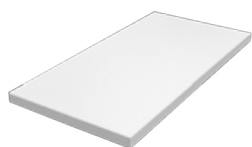

Código	Clase Log.	Producto	Definición	Color	Dimensiones (mm)	Espesor (mm)	Unidad de venta	m ² / palet
254468	A	SOPRAEPS SATE 75	Placas aislantes de poliestireno expandido	Blanco	1000 x 500	80	14 planchas	7 m ²
254469						100	12 planchas	6 m ²
						Consultar para otros espesores		

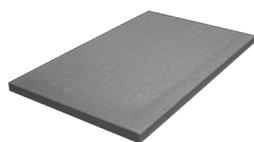

254473	A	SOPRAEPS SATE NEO	Placas aislantes de poliestireno expandido con grafito	Gris	1000 x 500	80	14 planchas	7 m ²
254474						100	12 planchas	6 m ²
						Consultar para otros espesores		



105445	E	SOPRAXPS	Placas aislantes de poliestireno expandido	Naranja	1250 x 600	80	5 planchas	3,75 m ²
						Consultar para otros espesores		



105445	E	PAVAWALL® SMART	Panel de fibra de madera	Marrón	100	44 planchas	24,82 m ²
					40-240	Consultar para otros espesores	



Código	Clase Log.	Producto	Definición	Dimensiones (mm)	Espesor (mm)	Unidad de venta	m ² / palet
244357	E	GECOL LANA DE ROCA	Plancha de lana de roca	1200 x 600	80	5 planchas	3,60 m ²
					Consultar para otros espesores		
244372	E	GECOL CORCHO	Plancha de corcho	1000 x 500	80	4 planchas	2,00 m ²
					Consultar para otros espesores		



Código	Clase Log.	Producto	Definición	Dimensiones (mm)	Unidad de venta	Unidad / palet
244469	A	GECOL MALLA 160	Malla de fibra de vidrio resistente a los álcalis	50x1,10 m ²	Rollo de 55 metros	33 rollos
244470	C	GECOL MALLA 330 ANTIVANDÁLICA	Malla para refuerzo en las zonas más proclives a golpes	25x1,00 m ²	Rollo de 25 metros	34 rollos
268060	B	GECOL RE-FUERZO DE ESQUINA	Para el armado de Sistemas SATE y revocos interiores o exteriores	-	Caja de 150 ud	45 cajas

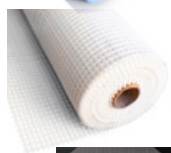

Código	Clase Log.	Producto	Definición	Unidad de venta	Unidad / palet
consultar	B-C	GECOL PERFIL DE ARRANQUE	Perfil de inicio del aislante del Sistema GECOL TERM SATE	40-200 mm	Pieza de 2,5 ml
consultar	B	GECOL PERFIL DE ARRANQUE DE PVC	Perfil de inicio del aislante del Sistema GECOL TERM SATE	50, 100 160 mm	Pieza de 2,5 ml



Código	Clase Log.	Producto	Definición	Unidad de venta
244394	B	GECOL PERFIL DE ARRANQUE DE PVC EXTERIOR	Extensión de perfil de arranque para grandes espesores	Pieza de 2,0 ml
244395	B	GECOL PERFIL DE ARRANQUE DE PVC (CIERRE OCULTO)	Perfil de arranque de PVC con cierre oculto	Pieza de 2,0 ml
268041	B	GECOL PERFIL DE ARRANQUE DE PVC (CIERRE VISTO)	Perfil de arranque de PVC con cierre visto	Pieza de 2,0 ml



Código	Clase Log.	Producto	Definición	Unidad de venta	Unidad / palet
consultar	B	GECOL PERFIL DE CIERRE LATERAL	Protege y refuerza los remates laterales	40-140 mm	Pieza de 2,5 ml
consultar	B	GECOL PERFIL DE CORONACIÓN	Protege y refuerza los límites superiores	40-120 mm	Pieza de 2,5 ml





Código	Clase Log.	Producto	Definición	Unidad de venta
244408	B	GECOL PERFIL DE ESQUINA DE PVC CON MALLA EN TIRA	Perfil de refuerzo de PVC con malla en tira para esquinas	Pieza de 2,5 ml
244409	B	GECOL PERFIL DE ESQUINA DE PVC CON MALLA EN ROLLO	Perfil de refuerzo de PVC con malla en rollo para esquinas	Pieza de 2,5 ml
244410	B	GECOL PERFIL DE ESQUINA DE PVC VISTO CON MALLA (TIRA)	Perfil de refuerzo de PVC visto con malla en tira	Pieza de 2,5 ml
268044	B	GECOL PERFIL DE ESQUINA DE PVC CON MALLA (ARCO)	Perfil de refuerzo de PVC con malla (arco)	Pieza de 2,5 ml
244411	B	GECOL PERFIL DE ENCUENTRO DE VENTANA	Perfil de PVC con malla autoadhesivo para marco de ventana	Pieza de 2,5 ml
268046	B	GECOL PERFIL ALFÉIZAR	Perfil de PVC con malla para marco de ventana con aislamiento	Pieza de 2,0 ml
244413	B	GECOL PERFIL DE GOTERÓN DE PVC (SUPLEMENTO DE ARRANQUE)	Suplemento de arranque para el refuerzo de cambios de plano en interiores y exteriores	Pieza de 2,5 ml
244414	B	GECOL PERFIL DE GOTERÓN DE PVC (CON MALLA)	Perfil con malla para el refuerzo de cambios de plano en interiores y exteriores	Pieza de 2,5 ml
268047	B	GECOL PERFIL DE GOTERÓN DE PVC (OCULTO CON ALA - CON MALLA)	Perfil oculto con ala (con malla)	Pieza de 2,5 ml
268048	B	GECOL PERFIL DE GOTERÓN DE PVC (OCULTO CON MALLA)	Perfil oculto con ala (con malla)	Pieza de 2,5 ml
244415	B	GECOL PERFIL DE PVC PARA JUNTA DE DILATACIÓN (PLANO)	Perfil para junta de dilatación plano	Pieza de 2,5 ml
244416	B	GECOL PERFIL DE PVC PARA JUNTA DE DILATACIÓN (ESQUINA)	Perfil para junta de dilatación (esquina)	Pieza de 2,5 ml
268049	B	GECOL PERFIL STOP / DESPIECE	Con malla de fibra de vidrio, actúa como separador de revocos de acabados	Pieza de 2,5 ml



Código	Clase Log.	Producto	Definición	Dimensiones	Unidad / palet
244420	B	GECOL TACO DE FIJACIÓN	Anclaje de expansión por golpeo para fijación de aislamiento	135 mm	Caja de 200 ud
consultar				65-195 mm	
267906	B	GECOL TACO DE FIJACIÓN MIXTO	Para todos los soportes de construcción en Sistemas SATE	110 mm	Caja de 100 ud
consultar				110-250 mm	

Código	Clase Log.	Producto	Definición	Dimensiones	Unidad / palet
244427	B	GECOL TACO DE FIJACIÓN 3D	Anclaje de aislamiento de martillo Ø8 con clavo de plástico	135 mm	Caja de 100 ud
consultar				115-235 mm	
244442	B	GECOL TACO DE FIJACIÓN A / IMPACTO	Anclaje de expansión de acero para fijación	255 mm	Caja de 100 ud
consultar				75-295 mm	
244450	B	GECOL TACO DE FIJACIÓN A	Fijación para aislamiento atornillable Ø8 con tornillo metálico	215 mm	Caja de 100 ud
consultar				110-250 mm	
consultar	B	GECOL TACO DE FIJACIÓN ECOTWIST	Fijación de aislamientos resistentes a presión de 100 a 400 mm de grosor	consultar	Caja de 100 ud
268050	B	GECOL ÚTIL DE FIJACIÓN ECOTWIST	Atornillado y regularización en el uso de GECOL Taco de fijación Ecotwist	260 mm	Unidad

Código	Clase Log.	Producto	Definición	Soporte	Unidad / palet
268052	B	GECOL TAPÓN DE FIJACIÓN ECOTWIST	Tapón para eliminar puentes térmicos en el uso de GECOL Taco de fijación Ecotwist	EPS	Caja de 100 ud
consultar				Lana de roca	

Código	Clase Log.	Producto	Definición	Dimensiones	Unidad / palet
244459	B	GECOL TACO DE FIJACIÓN MULTISOORTE	Arandela de aislamiento sin tornillo para fijación	-	Caja de 400 ud
Consultar	B	GECOL TACO DE FIJACIÓN SOBRE MADERA	Arandela de aislamiento sin tornillo para fijación sobre madera	40-120 mm	Caja de 200 ud
244467	B	GECOL TORNILLO D	Tornillos cincados o de acero inoxidable	d6 x 40 mm	Caja de 200 ud
244471-72	C	GECOL TACO DE ANCLAJE SATE THERMAX	Sistema de anclaje para la fijación de cargas pesadas	10-120 / 10-160 mm	Caja de 20 ud
244473				16-170 mm	Unidad
244474	C	GECOL TACO QUÍMICO	Anclaje de componentes a una estructura sólida o de hormigón	-	Caja de 12 ud

	Código	Clase Log.	Producto	Definición	Dimensiones	Unidad / palet
	244486	C	GECOL TACO ANCLAJE ESPIRAL	GECOL taco anclaje espiral 5 kg	-	Bolsa de 10 uds
	244487	C	GECOL NIVELADORES	Elemento que facilita la correcta colocación del perfil de arranque	-	Bolsa de 10 uds
	244475	C	GECOL DISTANCIADORES	Elemento que facilita la correcta colocación del perfil de arranque	3 mm	Bolsa de 50 uds
	244480	C	GECOL KIT DE COLOCACIÓN PARA PLANCHAS DE LANA DE ROCA	Kit para la colocación de planchas de lana de roca	-	Unidad
	244488	C	GECOL RECAMBIO DE PUNTA	Recambio para los kits de colocación	-	Unidad
	244489	C	GECOL ARANDELA DE PVC	Para ampliación de superficies de contacto de los tacos de fijación	-	Unidad
	244481	C	GECOL KIT DE COLOCACIÓN PARA PLANCHAS DE SOPRAEPS	Kit para la colocación de planchas de SOPRAEPS	-	Unidad
	244482	C	GECOL TAPÓN AISLANTE PARA SOPRAEPS SATE 75	Tapón de SOPRAEPS para evitar puentes térmicos en Sistemas SATE	-	Caja de 100 ud
	244483	C	GECOL TAPÓN AISLANTE PARA SOPRAEPS SATE NEO	Tapón de SOPRAEPS NEO para evitar puentes térmicos en Sistemas SATE	-	Caja de 100 ud
	244484	C	GECOL TAPÓN AISLANTE PARA Lana de roca	Tapón de Lana de roca para evitar puentes térmicos en Sistemas SATE	-	Caja de 100 ud
	244485	C	GECOL TAPÓN ANDAMIO	Tapa de perforaciones por anclajes del andamio	-	Caja de 100 ud
	244491	C	GECOL CÚTER TÉRMICO	Herramientas para cortar los paneles de aislamiento	-	Unidad
	232268	C	SOPRA CUT SOPRAEPS / XPS	Cortador con guía para el corte preciso de placas de XPS y SOPRAEPS	-	Unidad
	232270	C	SOPRA CUT EPS / XPS (CAJA DE TRANSPORTE)	:Caja de transporte para la máquina SOPRACUT SOPRAEPS / XPS	-	Unidad
	232272	C	SOPRA CUT EPS / XPS (HILO DE CORTAR)	Hilo de recambio para la máquina SOPRACUT SOPRAEPS / XPS	-	Caja de 4 ud
	268061	C	GECOL MÁQUINA SIERRA DE CORTE	:Cortador con carril guía para el corte de placas de Lana de roca	-	Unidad



Código	Clase Log.	Producto	Definición	Color	Acabado	Unidad de venta	Unidad / palet	Peso / palet
244195	C	GECOL CRIL FONDO	Revestimiento plástico para la regularización y coloración del fondo en Sistemas SATE	Blanco y carta de colores	-	Botes de 20 kg	33	660 kg
244204	C	GECOL CRIL ELASTIC	Pintura plástica elástica para la decoración, renovación e impermeabilización de fachadas.	Blanco y carta de colores	-	Botes de 20 kg	33	660 kg
244185	A-C	GECOL REVESTCRIL	Revestimiento plástico, acrílico y mineral en dispersión acuosa para fachadas	Blanco y carta de colores	Estándar	Botes de 25 kg	33	825 kg
244189	C				Fino			
244187					Rayado			
244188	C	GECOL REVESTCRIL ELASTIC	Revestimiento plástico, acrílico y elástico en dispersión acuosa para fachadas	Blanco y carta de colores	Fratasado	Botes de 25 kg	33	825 kg
267871					Fino			
244186	C	GECOL REVESTCRIL SILOXÁNICO	Revestimiento plástico acrílico mineral con aditivos siloxánicos.	Blanco y carta de colores	Fratasado	Botes de 25 kg	33	825 kg
244190	C	GECOL REVESTCRIL FOTOCATALÍTICO	Revestimiento acrílico al silicato descontaminante y de alta durabilidad	Blanco y carta de colores	Fratasado	Botes de 25 kg	33	825 kg



Código	Clase Log.	Producto	Definición	Color	Norma EN	Unidad de venta	Unidad / palet	Peso / palet
244171	C	GECOL MONOCAPA PREMIUM	Mortero aligerado para sistemas SATE, la decoración y renovación de fachadas	Carta de colores	LWCS-IIW2	Sacos de 25 kg	56	1.400 kg
244134	A	G100 SUPERFLEX	Adhesivo-gel superdeformable y de elevadas exigencias técnicas	Gris / Blanco	C2TES2	Sacos de 25 kg	56	1.400 kg
244162	A	G#COLOR JUNTA PREMIUM	Junta gel, híbrida resina-cemento, de fraguado rápido de 0 a 8 mm	Carta de colores	CG2WA	Caja 5 ud x 5 kg	32	800 kg



Código	Clase Log.	Producto	Definición	Color	Norma EN	Unidad de venta	Unidad / palet	Peso / palet
14937	A	SOPRALASTIC 1K	Mortero aligerado para sistemas SATE, la decoración y renovación de fachadas	Gris	CMP	Sacos de 25 kg	48	1.200 kg
14935	A	SOPRALASTIC A+B	Membrana cementosa bi-componente, altamente deformable	Gris	CMOP	Sacos de 25 kg + garrafas de 8,25 l	48 / 33	1.200 kg / 272 kg
14936	A	SOPRALASTIC RAPID	Membrana cementosa bi-componente, de fraguado rápido ultra rápido (2 horas)	Gris	CE 1504-2	Packs 6 kg + 2 l	36	288 kg
242936	A / C	SOPRADRY-F	Mortero impermeabilizante mineral para capa fina	Gris / Blanco	CE 1504-2	Sacos de 25 kg	48	1.200 kg
242937	A / C	SOPRADRY-G	Mortero impermeabilizante mineral para capa gruesa	Gris / Blanco	CE 1504-2	Sacos de 25 kg	48	1.200 kg



Código	Clase Log.	Producto	Definición	Color	Unidad de venta	Unidad / palet	Peso / palet
244295	A	GECOL HIDRÓFUGO	Hidrofugante incoloro para fachadas base agua	Incoloro	Botella de 5 kg	60	300 kg
152418	A	ALSAN FLEX 2911 CO	Masilla monocomponente elastomérica, a base de polímero MS	Gris, blanco, negro, marrón	Caja 12 ud x 290 ml	104	520 kg



¡Síguenos en redes sociales!

@GECOLoficial



¡Formamos a los profesionales del futuro!



Como parte de la Sopracademy, nuestro centro de formación, organizamos sesiones técnicas teóricas y prácticas periódicamente en nuestras instalaciones o en las de nuestros clientes. Queremos formar a los profesionales del futuro del aislamiento térmico. ¡Contacta con nosotros para organizar una formación o para asistir a una de ellas!



Sistemas GECOL TERM SATE



GECOL a tu servicio

¿Estás buscando un interlocutor comercial?



Contacta con nuestro Servicio de Asistencia al Cliente
(+34) 918 952 311

¿Tienes consultas técnicas sobre la puesta
en obra de nuestros productos?



info@gecol.com

¿Quieres estar al día de todas nuestras
noticias y novedades? **@gecol_oficial**

